

# SLK-Klasse.

Preisliste. Gültig ab 7. April 2014.



Mercedes-Benz

# Willkommen.

In der Markenwelt von Mercedes-Benz.

Jedes einzelne Fahrzeug mit dem Stern steht für Faszination, Perfektion und Verantwortung. Diese unvergleichliche Automobil-Leidenschaft erleben Sie in der Markenwelt von Mercedes-Benz.

Sie werden deshalb mit jedem Mercedes-Benz vor allem kultivierte Sportlichkeit, richtungsweisendes Design, vorbildliche Sicherheit und einen unvergleichlichen Komfort erfahren. Und eine Leidenschaft für Innovationen, die heute schon nachhaltige Antworten geben auf die Fragen der automobilen Zukunft.

Dieser Führungsanspruch ist der Antrieb für das individuelle Angebot von Mercedes-Benz an Sie, ob Fahrzeug, Zubehör oder Service. Damit Sie jederzeit mobil bleiben, ganz gleich, wo Sie gerade unterwegs sind. Überzeugen Sie sich selbst auf den folgenden Seiten und erfahren Sie kurz die Leistungen rund um unsere Automobile.

Sie werden feststellen, dass Ihr favorisiertes Fahrzeug bereits serienmäßig sehr viel bietet, für Ihr einzigartiges Fahrerlebnis. Darüber hinaus geben wir Ihnen einen Überblick über die vielfältigen Ausstattungsmöglichkeiten und den Zubehöriumfang für Ihren ganz individuellen Mercedes-Benz.

Steigen Sie bei einer Probefahrt ein in die faszinierende Markenwelt von Mercedes-Benz. Nur so – mitten drin mit allen Sinnen, beim Betrachten, Probesitzen, Tasten, Fühlen und natürlich beim Fahren – ist erlebbar, was einen Mercedes so einzigartig macht.

Ihr persönlicher Berater im Mercedes-Benz Verkauf steht Ihnen dazu gern bereit und nimmt sich Zeit für Sie.

Ihr Mercedes-Benz Team

# Inhalt.

Vorwort	2	Sonderausstattungen	22	Versicherung und Service-Pakete	40
Fahrzeugpreise	4	Anbauteile		Zubehör	41
Serienausstattung	5	Antrieb und Fahrwerk		Kombinationsmöglichkeiten für Polster und Lacke	44
AMG Performance Studio	15	Räder		Technische Daten	45
AMG Line	17	Lackierung		Service	46
Sport-Paket	19	Sitze		Finanzdienstleistungen und Versicherungen	47
Sonderausstattungs-Pakete	21	Interieur, Sitzbezüge, Zierelemente		Glossar	48
		Lenkräder		Fahrzeugabholung	50
		Klimatisierung			
		Dachsysteme			
		Licht und Sicht			
		Infotainment, Navigation und Kommunikation			
		Sicherheit und Assistenzsysteme			
		Schliesssysteme und Diebstahlschutz			
		Ablagen			
		Weitere Sonderausstattungen			

Sämtliche Kaufpreise verstehen sich für die Serienausstattung ab Herstellerwerk. Bei Auslieferung über Niederlassung oder Vertretung fallen zusätzlich Überführungskosten an. Die Kaufpreise für Sonderausstattungen gelten nur für den Einbau im Herstellerwerk. Änderungen in Konstruktion und Ausführung sowie Irrtümer und Druckfehler sind vorbehalten.

# SLK-Klasse.

Roadster, 2-Sitzer, 2 Türen

							Kaufpreis	Kaufpreis
							EUR	EUR
							ohne MwSt.	inkl. 19% MwSt.
Typ	Motor Zylinder	Getriebe	Leistung kW (PS)	Hubraum cm <sup>3</sup>	Verbrauch EU l/100 km <sup>1)</sup> innerorts/ außerorts/ kombiniert	CO <sub>2</sub> -Emission kombiniert (g/km) <sup>1)</sup> / Emissionsklasse/ Effizienzklasse <sup>1)</sup>		
<b>DIESEL</b>								
SLK 250 CDI	R4	6-Gang, mechanisch	150 (204)	2.143	6,2 4,0 4,8	124 Euro 5 A	33.675,00	40.073,25
<b>BENZINER</b>								
SLK 200	R4	6-Gang, mechanisch	135 (184)	1.796	8,9 5,0 6,4	149 Euro 5 C	33.075,00	39.359,25
SLK 250	R4	6-Gang, mechanisch	150 (204)	1.796	9,5 5,3 6,9	160 Euro 5 D	35.725,00	42.512,75
SLK 350	V6	7G-TRONIC PLUS, automatisch	225 (306)	3.498	9,9 5,5 7,1	167 Euro 5 D	44.625,00	53.103,75
SLK 55 AMG	V8	AMG SPEEDSHIFT PLUS 7G-TRONIC, automatisch	310 (421)	5.461	12,0 6,2 8,4	195 Euro 6 E	61.800,00	73.542,00

1) Werte variieren in Abhängigkeit von Rädern/Reifen.

# Serienausstattung.



Klarglas-Scheinwerfer;  
Tagfahrlicht und  
Nebelscheinwerfer (257)



Heckleuchten in LED-Technik



Panorama-Variodach (415)



Kofferraum mit Wendeboden



40,6 cm (16") Leichtmetallrad  
im 9-Speichen-Design (R49)  
(Serie SLK 250 CDI)



40,6 cm (16") Leichtmetallrad  
im 10-Speichen-Design (39R)  
(Serie SLK 200)



43,2 cm (17") Leichtmetallrad  
im 5-Speichen-Design (37R)  
(Serie SLK 250)



43,2 cm (17") Leichtmetallrad  
im 10-Speichen-Design (R35)  
(Serie SLK 350)



Multifunktionslenkrad  
im 3-Speichen-Design  
unten abgeflacht



Audio 20 CD (523)



Klimaanlage (580)



Dach-Bedieneinheit  
und zentrales Bedienelement



Feststellbremse elektrisch  
mit Komfortfunktion



USB-Schnittstelle

# Serienausstattung.

Serienausstattung

- nicht lieferbar

	Code	SLK 250 CDI	SLK 200	SLK 250	SLK 350	SLK 55 AMG
<b>ANBAUTEILE</b>						
Luftauslässe seitlich in Kotflügel mit Finne hochglanz verchromt		<input type="checkbox"/>	<input type="checkbox"/>	<input type="checkbox"/>	<input type="checkbox"/>	<input type="checkbox"/>
Mercedes-Benz Stern in Kühlermaske mit verchromter Lamelle		<input type="checkbox"/>	<input type="checkbox"/>	<input type="checkbox"/>	<input type="checkbox"/>	<input type="checkbox"/>
Türgriffe lackiert		<input type="checkbox"/>	<input type="checkbox"/>	<input type="checkbox"/>	<input type="checkbox"/>	<input type="checkbox"/>
<b>ANTRIEB UND FAHRWERK</b>						
6-Gang Schaltgetriebe	411	<input type="checkbox"/>	<input type="checkbox"/>	<input type="checkbox"/>	-	-
7G-TRONIC PLUS	427				<input type="checkbox"/>	-
Abgasanlage zweiflutig mit Endrohrblenden verchromt		<input type="checkbox"/>	<input type="checkbox"/>	<input type="checkbox"/>	<input type="checkbox"/>	-
Dieselpartikelfilter	474	<input type="checkbox"/>	-	-	-	-
ECO Start-Stopp-Funktion	B03	<input type="checkbox"/>	<input type="checkbox"/>	<input type="checkbox"/>	<input type="checkbox"/>	<input type="checkbox"/>
Schaltpunktanzeige		<input type="checkbox"/>	<input type="checkbox"/>	<input type="checkbox"/>	-	-
TEMPOMAT mit variabler Geschwindigkeitsbegrenzung SPEEDTRONIC		<input type="checkbox"/>	<input type="checkbox"/>	<input type="checkbox"/>	<input type="checkbox"/>	<input type="checkbox"/>
<b>RÄDER</b>						
40,6 cm (16") Leichtmetallräder im 9-Speichen-Design VA: 205/55 R 16 auf 7 J x 16 ET 45,5 HA: 225/50 R 16 auf 8 J x 16 ET 38	R49	<input type="checkbox"/>	-	-	-	-
40,6 cm (16") Leichtmetallräder im 10-Speichen-Design <sup>1)</sup> 205/55 R 16 auf 7 J x 16 ET 37,5	39R	-	<input type="checkbox"/>	-	-	-
43,2 cm (17") Leichtmetallräder im 5-Speichen-Design VA: 225/45 R 17 auf 7,5 J x 17 ET 42 HA: 245/40 R 17 auf 8,5 J x 17 ET 36	37R			<input type="checkbox"/>		-

1) nicht in Verbindung mit Sportfahrwerk, Code 486, oder Direktlenkung, Code 213, oder Fahrdynamik-Paket, Code 483

# Serienausstattung.

Serienausstattung

- nicht lieferbar

	Code	SLK 250 CDI	SLK 200	SLK 250	SLK 350	SLK 55 AMG
<b>RÄDER (Fortsetzung)</b>						
<b>43,2 cm (17") Leichtmetallräder im 10-Speichen-Design</b> VA: 225/45 R 17 auf 7,5 J x 17 ET 42 HA: 245/40 R 17 auf 8,5 J x 17 ET 36	R35				<input type="checkbox"/>	-
<b>TIREFIT mit Reifenfüllkompressor <sup>1)</sup></b>		<input type="checkbox"/>	<input type="checkbox"/>	<input type="checkbox"/>	<input type="checkbox"/>	<input type="checkbox"/>
<b>SITZE</b>						
<b>Automatische Kindersitzerkennung AKSE im Beifahrersitz für speziell von Mercedes-Benz freigegebene Kindersitze mit Transponder</b>	U18	<input type="checkbox"/>	<input type="checkbox"/>	<input type="checkbox"/>	<input type="checkbox"/>	<input type="checkbox"/>
<b>Pompadourtaschen an Rückwand zwischen den Sitzen und in den Türverkleidungen</b>		<input type="checkbox"/>	<input type="checkbox"/>	<input type="checkbox"/>	<input type="checkbox"/>	<input type="checkbox"/>
<b>Sicherheitsgurte 3-Punkt inklusive Gurtstraffer mit Gurtkraftbegrenzer für Fahrer und Beifahrer</b>		<input type="checkbox"/>	<input type="checkbox"/>	<input type="checkbox"/>	<input type="checkbox"/>	<input type="checkbox"/>
<b>Sitzbelegungserkennung für Beifahrersitz</b>		<input type="checkbox"/>	<input type="checkbox"/>	<input type="checkbox"/>	<input type="checkbox"/>	<input type="checkbox"/>
<b>Sitzhöhereinstellung für Fahrer- und Beifahrersitz</b>		<input type="checkbox"/>	<input type="checkbox"/>	<input type="checkbox"/>	<input type="checkbox"/>	<input type="checkbox"/>
<b>Sportsitze für Fahrer und Beifahrer mit höhereinstellbaren Kopfstützen (Lehnen mit Klappfunktion)</b>		<input type="checkbox"/>	<input type="checkbox"/>	<input type="checkbox"/>	<input type="checkbox"/>	-
<b>INTERIEUR, SITZBEZÜGE, ZIERELEMENTE</b>						
<b>Dachhimmel inklusive Heckscheibenrahmen und A-Säulen schwarz</b>	91U	<input type="checkbox"/>	<input type="checkbox"/>	<input type="checkbox"/>	<input type="checkbox"/>	<input type="checkbox"/>
<b>Polsterung Stoff</b>	001	<input type="checkbox"/>	<input type="checkbox"/>	<input type="checkbox"/>	<input type="checkbox"/>	-
<b>Zierelemente Aluminium mit Längsschliff hell auf Mittelkonsole und in den Türen</b>	H76	<input type="checkbox"/>	<input type="checkbox"/>	<input type="checkbox"/>	<input type="checkbox"/>	<input type="checkbox"/>
<b>LENKRÄDER</b>						
<b>Lenksäule mechanisch einstellbar in Höhe und Längsrichtung</b>		<input type="checkbox"/>	<input type="checkbox"/>	<input type="checkbox"/>	<input type="checkbox"/>	<input type="checkbox"/>
<b>Multifunktions-Sportlenkrad in Leder Nappa im 3-Speichen-Design unten abgeflacht</b>		<input type="checkbox"/>	<input type="checkbox"/>	<input type="checkbox"/>	<input type="checkbox"/>	-
<b>Servolenkung mit Sicherheitslenksäule</b>		<input type="checkbox"/>	<input type="checkbox"/>	<input type="checkbox"/>	<input type="checkbox"/>	-
<b>Sport-Schalt-/Wählhebel teilbeledert</b>		<input type="checkbox"/>	<input type="checkbox"/>	<input type="checkbox"/>	<input type="checkbox"/>	-

1) das Radwechselwerkzeug kann über das Mercedes-Benz Originalzubehör bestellt werden

# Serienausstattung.

- Serienausstattung
- nicht lieferbar

	Code	SLK 250 CDI	SLK 200	SLK 250	SLK 350	SLK 55 AMG
<b>KLIMATISIERUNG</b>						
<b>Klimaanlage</b> einzonig mit manueller Luftverteilungsregulierung, Motorrestwärmeausnutzung, Staub-/Aktivkohlefilter und Umluftschalter mit Komfortfunktion zur automatischen Fensterschließung	580	<input type="checkbox"/>	<input type="checkbox"/>	<input type="checkbox"/>	<input type="checkbox"/>	<input type="checkbox"/>
<b>Fensterheber</b> elektrisch 2-fach mit Komfortbetätigung und automatischer Reversierfunktion		<input type="checkbox"/>	<input type="checkbox"/>	<input type="checkbox"/>	<input type="checkbox"/>	<input type="checkbox"/>
<b>Heckscheibe heizbar mit Zeitsteuerung</b>		<input type="checkbox"/>	<input type="checkbox"/>	<input type="checkbox"/>	<input type="checkbox"/>	<input type="checkbox"/>
<b>DACHSYSTEME</b>						
<b>Panorama-Variodach</b> getönt	415	<input type="checkbox"/>	<input type="checkbox"/>	<input type="checkbox"/>	<input type="checkbox"/>	<input type="checkbox"/>
<b>LICHT UND SICHT</b>						
<b>Außenspiegel links und rechts beheizt, von innen elektrisch einstellbar</b> und in Wagenfarbe lackiert, mit asphärisch gewölbtem Spiegelglas und integrierter Blinkleuchte		<input type="checkbox"/>	<input type="checkbox"/>	<input type="checkbox"/>	<input type="checkbox"/>	<input type="checkbox"/>
<b>Blinker mit Komfort-Tipp-Schaltung</b>		<input type="checkbox"/>	<input type="checkbox"/>	<input type="checkbox"/>	<input type="checkbox"/>	<input type="checkbox"/>
<b>Fahrlicht-Assistent</b>		<input type="checkbox"/>	<input type="checkbox"/>	<input type="checkbox"/>	<input type="checkbox"/>	<input type="checkbox"/>
<b>Hauptscheinwerfer</b> in H7 Projektionstechnik		<input type="checkbox"/>	<input type="checkbox"/>	<input type="checkbox"/>	<input type="checkbox"/>	<input type="checkbox"/>
<b>Heckleuchten in LED-Technik</b> inklusive Fahrlicht, Bremslicht, Blinkleuchten und dritter Bremsleuchte		<input type="checkbox"/>	<input type="checkbox"/>	<input type="checkbox"/>	<input type="checkbox"/>	<input type="checkbox"/>
<b>Kofferraumbeleuchtung</b>		<input type="checkbox"/>	<input type="checkbox"/>	<input type="checkbox"/>	<input type="checkbox"/>	<input type="checkbox"/>
<b>Leseleuchten</b> blendfrei für Fahrer und Beifahrer		<input type="checkbox"/>	<input type="checkbox"/>	<input type="checkbox"/>	<input type="checkbox"/>	<input type="checkbox"/>
<b>Scheibenwischer</b> als Aerowischer ausgeführt mit Tipp-/Wischfunktion		<input type="checkbox"/>	<input type="checkbox"/>	<input type="checkbox"/>	<input type="checkbox"/>	<input type="checkbox"/>
<b>Sonnenblenden</b> mit Make-up-Spiegel, seitlich schwenk- und teleskopierbar		<input type="checkbox"/>	<input type="checkbox"/>	<input type="checkbox"/>	<input type="checkbox"/>	<input type="checkbox"/>
<b>Tagfahrlicht und Nebelscheinwerfer</b> <sup>1)</sup> doppelrund in Stoßfänger integriert	257	<input type="checkbox"/>	<input type="checkbox"/>	<input type="checkbox"/>	<input type="checkbox"/>	-

1) Entfall in Verbindung mit LED-Tagfahrleuchten, Code 240, bzw. AMG Line, Code 950



# Serienausstattung.

Serienausstattung

- nicht lieferbar

	Code	SLK 250 CDI	SLK 200	SLK 250	SLK 350	SLK 55 AMG
<b>INFOTAINMENT, NAVIGATION UND KOMMUNIKATION</b>						
Audio 20 CD Radio mit Doppel-Tuner, Farbdisplay mit 14,7 cm (5,8") Diagonale, mp3/wma/aac-fähiges CD-Laufwerk, USB-Schnittstelle inklusive CD-Cover-Anzeige (in der Mittelarmlehne), Bluetooth® Schnittstelle mit Freisprechfunktion, SMS Anzeige und Audio Streaming für Musikübertragung, Telefontastatur	523	<input type="checkbox"/>	<input type="checkbox"/>	<input type="checkbox"/>	<input type="checkbox"/>	<input type="checkbox"/>
Antenne integriert in Front- und Heckscheibe sowie Hutablage		<input type="checkbox"/>	<input type="checkbox"/>	<input type="checkbox"/>	<input type="checkbox"/>	<input type="checkbox"/>
<b>SICHERHEIT UND ASSISTENZSYSTEME</b>						
ADAPTIVE BRAKE mit HOLD-Funktion, Berganfahrhilfe und Trockenbremsen bei Nässe		<input type="checkbox"/>	<input type="checkbox"/>	<input type="checkbox"/>	<input type="checkbox"/>	<input type="checkbox"/>
Adaptives Bremslicht blinkend	K11	<input type="checkbox"/>	<input type="checkbox"/>	<input type="checkbox"/>	<input type="checkbox"/>	<input type="checkbox"/>
Airbag für Fahrer und Beifahrer		<input type="checkbox"/>	<input type="checkbox"/>	<input type="checkbox"/>	<input type="checkbox"/>	<input type="checkbox"/>
Aktive Motorhaube	U60	<input type="checkbox"/>	<input type="checkbox"/>	<input type="checkbox"/>	<input type="checkbox"/>	<input type="checkbox"/>
Anti-Blockier-System (ABS)		<input type="checkbox"/>	<input type="checkbox"/>	<input type="checkbox"/>	<input type="checkbox"/>	<input type="checkbox"/>
Antriebs-Schlupf-Regelung (ASR)		<input type="checkbox"/>	<input type="checkbox"/>	<input type="checkbox"/>	<input type="checkbox"/>	<input type="checkbox"/>
ATTENTION ASSIST		<input type="checkbox"/>	<input type="checkbox"/>	<input type="checkbox"/>	<input type="checkbox"/>	<input type="checkbox"/>
Bremsassistent BAS mit Bremskraftunterstützung bei erkannten Notbremsungen		<input type="checkbox"/>	<input type="checkbox"/>	<input type="checkbox"/>	<input type="checkbox"/>	<input type="checkbox"/>
Bremsbelagverschleiß-Warnanzeige		<input type="checkbox"/>	<input type="checkbox"/>	<input type="checkbox"/>	<input type="checkbox"/>	<input type="checkbox"/>
Crashaktive Kopfstützen		<input type="checkbox"/>	<input type="checkbox"/>	<input type="checkbox"/>	<input type="checkbox"/>	<input type="checkbox"/>
Elektronisches Stabilitäts-Programm (ESP®)		<input type="checkbox"/>	<input type="checkbox"/>	<input type="checkbox"/>	<input type="checkbox"/>	-
Feststellbremse elektrisch mit Komfortfunktion		<input type="checkbox"/>	<input type="checkbox"/>	<input type="checkbox"/>	<input type="checkbox"/>	<input type="checkbox"/>
Flüssigkeitsstand-Warnanzeige für Kraftstoff, Öl, Kühlwasser und Scheibenwaschwasser		<input type="checkbox"/>	<input type="checkbox"/>	<input type="checkbox"/>	<input type="checkbox"/>	<input type="checkbox"/>
Headbags in den Türen		<input type="checkbox"/>	<input type="checkbox"/>	<input type="checkbox"/>	<input type="checkbox"/>	<input type="checkbox"/>
Reifendruckkontrolle	475	<input type="checkbox"/>	<input type="checkbox"/>	<input type="checkbox"/>	<input type="checkbox"/>	<input type="checkbox"/>
Seitenaufprallschutz		<input type="checkbox"/>	<input type="checkbox"/>	<input type="checkbox"/>	<input type="checkbox"/>	<input type="checkbox"/>
Serviceintervallanzeige ASSYST		<input type="checkbox"/>	<input type="checkbox"/>	<input type="checkbox"/>	<input type="checkbox"/>	<input type="checkbox"/>
Sidebags in den Sitzen		<input type="checkbox"/>	<input type="checkbox"/>	<input type="checkbox"/>	<input type="checkbox"/>	<input type="checkbox"/>

# Serienausstattung.

Serienausstattung

- nicht lieferbar

	Code	SLK 250 CDI	SLK 200	SLK 250	SLK 350	SLK 55 AMG
<b>Verbandstasche</b>		<input type="checkbox"/>	<input type="checkbox"/>	<input type="checkbox"/>	<input type="checkbox"/>	<input type="checkbox"/>
<b>Warndreieck</b>		<input type="checkbox"/>	<input type="checkbox"/>	<input type="checkbox"/>	<input type="checkbox"/>	<input type="checkbox"/>
<b>Warnsummer und Warnanzeige</b> im Kombiinstrument für nicht angegurte Insassen, nicht ausgeschaltetes Standlicht und angezogene Feststellbremse		<input type="checkbox"/>	<input type="checkbox"/>	<input type="checkbox"/>	<input type="checkbox"/>	<input type="checkbox"/>
<b>SCHLIESSYSTEME UND DIEBSTAHLSCHUTZ</b>						
<b>Kofferraumdeckel-Fernverriegelung</b>		<input type="checkbox"/>	<input type="checkbox"/>	<input type="checkbox"/>	<input type="checkbox"/>	<input type="checkbox"/>
<b>Wegfahrsperre</b> elektronisch inklusive Funk-Fernbedienung im Designschlüssel mit Chromapplikationen, optischer Schließrückmeldung und Notöffnung (anerkannt von AZT und TÜV)		<input type="checkbox"/>	<input type="checkbox"/>	<input type="checkbox"/>	<input type="checkbox"/>	<input type="checkbox"/>
<b>Zentralverriegelung</b> mit Innenschalter, automatischer Verriegelung und Crash-Sensor		<input type="checkbox"/>	<input type="checkbox"/>	<input type="checkbox"/>	<input type="checkbox"/>	<input type="checkbox"/>
<b>ABLAGEN</b>						
<b>Ablagefach mit 12-V-Steckdose in Mittelkonsole</b> anstelle Ascher, beleuchtet		<input type="checkbox"/>	<input type="checkbox"/>	<input type="checkbox"/>	<input type="checkbox"/>	<input type="checkbox"/>
<b>Ablagefach in der Mittelkonsole</b> mit Rollo		<input type="checkbox"/>	<input type="checkbox"/>	<input type="checkbox"/>	<input type="checkbox"/>	<input type="checkbox"/>
<b>Armauflage für Fahrer und Beifahrer klappbar</b> mit Ablagefach, über Zentralverriegelung abschließbar		<input type="checkbox"/>	<input type="checkbox"/>	<input type="checkbox"/>	<input type="checkbox"/>	<input type="checkbox"/>
<b>Brillenfach</b> in Dachbedieneinheit, beleuchtet		<input type="checkbox"/>	<input type="checkbox"/>	<input type="checkbox"/>	<input type="checkbox"/>	<input type="checkbox"/>
<b>Handschuhfach</b> abschließbar über Zentralverriegelung		<input type="checkbox"/>	<input type="checkbox"/>	<input type="checkbox"/>	<input type="checkbox"/>	<input type="checkbox"/>
<b>Netz im Beifahrerfußraum</b> und hinter Fahrersitz an der Rückwand		<input type="checkbox"/>	<input type="checkbox"/>	<input type="checkbox"/>	<input type="checkbox"/>	<input type="checkbox"/>

# Serienausstattung.

Serienausstattung

- nicht lieferbar

	Code	SLK 250 CDI	SLK 200	SLK 250	SLK 350	SLK 55 AMG
<b>KOFFER- UND LADERAUM</b>						
Wendeboden im Kofferraum mit zwei elastischen Bändern zur Fixierung des demontierten Windschotts oder sonstigem Ladeguts		<input type="checkbox"/>	<input type="checkbox"/>	<input type="checkbox"/>	<input type="checkbox"/>	<input type="checkbox"/>
<b>WEITERE AUSSTATTUNGEN</b>						
Außentemperaturanzeige		<input type="checkbox"/>	<input type="checkbox"/>	<input type="checkbox"/>	<input type="checkbox"/>	<input type="checkbox"/>
Einstiegsleisten mit Schriftzug »Mercedes-Benz«		<input type="checkbox"/>	<input type="checkbox"/>	<input type="checkbox"/>	<input type="checkbox"/>	-
Kombiinstrument mit Multifunktionsdisplay und silberfarbenen Zifferblättern		<input type="checkbox"/>	<input type="checkbox"/>	<input type="checkbox"/>	-	-
Kombiinstrument mit Multifunktions-Farbdisplay und silberfarbenen Zifferblättern					<input type="checkbox"/>	-
Sportpedalanlage und Fußstütze aus gebürstetem Edelstahl mit Gumminoppen		<input type="checkbox"/>	<input type="checkbox"/>	<input type="checkbox"/>	<input type="checkbox"/>	<input type="checkbox"/>

# Zusätzliche Serienausstattung SLK 55 AMG.



AMG Frontschürze



AMG Heckschürze, Abrisskante und Sport-Abgasanlage



»V8 AMG« Schriftzug



45,7 cm (18") AMG Leichtmetallrad im 5-Speichen-Design (790)



AMG Einstiegsleisten

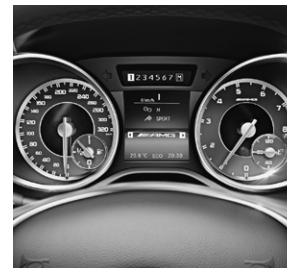

AMG Kombiinstrument



AMG Sportsitze mit Ledernachbildung ARTICO/Stoff schwarz (701A)

# Zusätzliche Serienausstattung SLK 55 AMG.

Serienausstattung

- nicht lieferbar

	Code	SLK 55 AMG
<b>ANBAUTEILE</b>		
»V8 AMG«-Schriftzug auf vorderen Kotflügeln		<input type="checkbox"/>
AMG Abrisskante auf Kofferraumdeckel	U47	<input type="checkbox"/>
AMG Kühlergrill in Hochglanzschwarz mit Chromzierstäben		<input type="checkbox"/>
AMG Sport-Abgasanlage mit zwei verchromten Doppelendrohren		<input type="checkbox"/>
AMG Styling bestehend aus SLK 55 AMG spezifischer Frontschürze mit Querstrebe in Hochglanzschwarz und seitlicher Luftauslass-Optik, Heckschürze in Diffusor-Optik, in hintere Radhausverkleidungen integrierte Radlaufabdeckungen und Seitenschwellerverkleidungen	772	<input type="checkbox"/>
<b>ANTRIEB UND FAHRWERK</b>		
AMG Cylinder Management		<input type="checkbox"/>
AMG SPEEDSHIFT PLUS 7G-TRONIC	427	<input type="checkbox"/>
AMG Sportfahrwerk		<input type="checkbox"/>
<b>RÄDER</b>		
45,7 cm (18") AMG Leichtmetallräder im 5-Speichen-Design titangrau lackiert und glanzgedreht <sup>1)</sup> VA: 235/40 R 18 auf 8 J x 18 ET 43 HA: 255/35 R 18 auf 9 J x 18 ET 42	790	<input type="checkbox"/>
<b>SITZE</b>		
AMG Sportsitze mit integrierten, höheinstellbaren Kopfstützen und AMG Plakette in den Sitzlehnen		<input type="checkbox"/>
<b>INTERIEUR, SITZBEZÜGE, ZIERELEMENTE</b>		
Polsterung Ledernachbildung ARTICO/Stoff schwarz	701	<input type="checkbox"/>
Schalt-/Wählhebel und Wählhebelmanschette in Leder Nappa		<input type="checkbox"/>

1) bitte beachten Sie den Hinweis zu Rädern mit 18-Zoll-Bereifung auf Seite 22, Fußnote 4

# Zusätzliche Serienausstattung SLK 55 AMG.

Serienausstattung

- nicht lieferbar

	Code	SLK 55 AMG
<b>LENKRÄDER</b>		
AMG Performance Lenkrad in Leder Nappa schwarz im 3-Speichen-Design, oben und unten abgeflacht mit silberfarbenen Aluminium-Schalt paddles		<input type="checkbox"/>
Direktlenkung mit AMG spezifischer Auslegung	213	<input type="checkbox"/>
<b>LICHT UND SICHT</b>		
AMG spezifisches LED-Tagfahrlicht	240	<input type="checkbox"/>
Heckleuchten abgedunkelt		<input type="checkbox"/>
Scheinwerfer mit dunkler Einfassung		<input type="checkbox"/>
<b>SICHERHEIT UND ASSISTENZSYSTEME</b>		
3-stufiges Elektronisches Stabilitäts-Programm (ESP®)		<input type="checkbox"/>
AMG Hochleistungs-Bremsanlage mit Bremsscheiben 360 x 36 mm vorne und 330 x 22 mm hinten		<input type="checkbox"/>
ESP® Kurvendynamik-Assistent		<input type="checkbox"/>
<b>WEITERE AUSSTATTUNGEN</b>		
AMG Einstiegsleisten in Edelstahl gebürstet mit AMG Schriftzug		<input type="checkbox"/>
AMG Kombiinstrument in 2-Tubenoptik mit 320-km/h-Skala, 11,4 cm (4,5") Multifunktionsfarbdisplay und AMG Hauptmenü mit AMG Start-up Anzeige inklusive RACETIMER		<input type="checkbox"/>
Elektronischer Schlüssel in Chromoptik mit AMG Wappen		<input type="checkbox"/>
Kraftstoffbehälter mit größerem Volumen 70 l		<input type="checkbox"/>

# AMG Performance Studio.



45,7 cm (18") AMG Leichtmetallrad  
im 10-Speichen-Design,  
Titangrau lackiert (796)



45,7 cm (18") AMG Leichtmetallrad  
im 10-Speichen-Design,  
Mattschwarz lackiert (760)



AMG Einstiegsleisten  
beleuchtet



AMG Performance Lenkrad in  
Leder Nappa schwarz/Alcantara®  
(281)

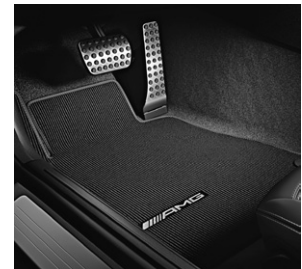

AMG Fußmatten (U26)

# AMG Performance Studio.

- lieferbar gegen Mehrpreis
- als Sonderausstattung ohne Mehrpreis lieferbar
- Serienausstattung
- nicht lieferbar

	Code	SLK 55 AMG	Kaufpreis EUR ohne MwSt.	Kaufpreis EUR inkl. 19% MwSt.
<b>AMG Handling Package</b> bestehend aus: AMG Hinterachs-Sperrdifferenzial, AMG Hochleistungs-Verbundbremsanlage mit Verbundbremsscheiben vorne, AMG Performance Fahrwerk und AMG Performance-Lenkrad in Leder Nappa schwarz/Alcantara®	P30	●	3.920,00	4.664,80
<b>AMG Driver's Package</b> beinhaltet die Begrenzung der Höchstgeschwindigkeit auf 280 km/h und Teilnahme an einem Fahrtraining der AMG Driving Academy <sup>1)</sup>	250	●	2.700,00	3.213,00
<b>AMG Performance Lenkrad</b> in Leder Nappa schwarz/Alcantara®	281	● ②	405,00 0,00	481,95 0,00
<b>45,7 cm (18") AMG Leichtmetallräder im 10-Speichen-Design</b> <sup>3)</sup> titangrau lackiert und glanzgedreht VA: 235/40 R 18 auf 8 J x 18 ET 43 HA: 255/35 R 18 auf 9 J x 18 ET 42	796	●	500,00	595,00
<b>45,7 cm (18") AMG Leichtmetallräder im 10-Speichen-Design</b> <sup>3)</sup> mattschwarz lackiert und Felgenhorn glanzgedreht VA: 235/40 R 18 auf 8 J x 18 ET 43 HA: 255/35 R 18 auf 9 J x 18 ET 42	760	●	1.000,00	1.190,00
<b>AMG Einstiegsleisten weiß beleuchtet in LED-Technik</b>	U25	●	200,00	238,00
<b>AMG Fußmatten</b> <sup>4)</sup>	U26	●	75,00	89,25
<b>Fahrzeugabholung im AMG Kundencenter Affalterbach</b> inklusive individueller Werksführung, Bewertung in der AMG Private Lounge, ausführlicher Fahrzeugeinweisung und vollgetanktem Fahrzeug		●	595,00	708,05

1) Gutschein für AMG Fahrtraining Power & Passion enthalten, weitere Informationen erhalten Sie unter [www.mercedes-amg.com/driving.academy](http://www.mercedes-amg.com/driving.academy)

2) in Verbindung mit AMG Handling Package, Code P30

3) bitte beachten Sie den Hinweis zu Rädern mit 18-Zoll-Bereifung auf Seite 22, Fußnote 4

4) nicht in Verbindung mit designo Leder



# AMG Line.



Frontscheinwerfer mit dunkler  
Einfassung



Heckleuchten mit abgedunkeltem  
Abdeckglas



45,7 cm (18") AMG Leichtmetallrad  
im 5-Speichen-Design, glanzgedreht  
(782)



Sportlenkrad mit perforiertem  
Leder im Griffbereich und  
roter Kontrastziernaht

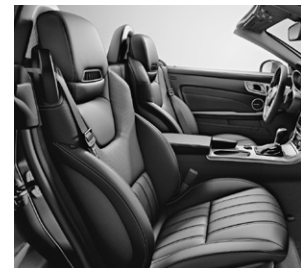

Sitze in spezifischem  
Längspfeifen-Design

# AMG Line.

- lieferbar gegen Mehrpreis
- als Sonderausstattung ohne Mehrpreis lieferbar
- Serienausstattung
- nicht lieferbar

## AMG Line <sup>1)</sup>

Code	SLK 250 CDI	SLK 200	SLK 250	SLK 350	SLK 55 AMG	Kaufpreis	Kaufpreis
						EUR	EUR
						ohne MwSt.	inkl. 19% MwSt.
950	●	-	-	-	-	3.120,00	3.712,80
	-	●	-	-	-	3.220,00	3.831,80
	-	-	●	-	-	2.820,00	3.355,80
	-	-	-	●	-	2.720,00	3.236,80

## INTERIEUR

Sitze in spezifischem Längspfeifen-Design

Rote Kontrastziernähte an den Sitzen, am Lenkrad sowie an der Wählhebelsmanschette

– in Verbindung mit Leder Nappa:

zusätzlich im Türmittelfeld sowie an den Armauflagen der Türen und der Mittelkonsole

– in Verbindung mit Leder Exklusiv Nappa:

zusätzlich im Türmittelfeld sowie an den Armauflagen der Türen und der Mittelkonsole, der Bordkante Tür sowie der Instrumententafel-Oberseite

Kombiinstrument im »Chequered Flag«-Design

Lenkradschaltpaddles und manuelles Fahrprogramm »M« in Verbindung mit 7G-TRONIC PLUS, Code 428+427

Sportlenkrad mit perforiertem Leder im Griffbereich und roter Kontrastziernaht, unten abgeflacht <sup>2)</sup>

Rote Sicherheitsgurte (abwählbar) <sup>3)</sup>

Schalt-/Wählhebel inklusive Wählhebelsmanschette in Leder Nappa, Code 280

AMG Fußmatten schwarz, Code U26

1) nur in Verbindung mit Polsterung Leder schwarz (211A)/Leder Nappa schwarz (811A)/

Leder Exklusiv Nappa schwarz (511A) oder Leder kristallgrau (218A).

Wahlweise können auch die folgenden Polsterungen gewählt werden:

– Leder saharabeige (205A), Leder Nappa/Leder Exklusiv Nappa bengalrot (807A/507A),

Leder Nappa/Leder Exklusiv Nappa nussbraun/mokkabraun (854A/554A)

– Leder schwarz (201A)/Leder Nappa schwarz (801A)/Leder Exklusiv Nappa schwarz (501A)

sowie Leder kristallgrau (208A) - jeweils ohne rote Ziernaht

– alle designo Polsterungen

Bei Wahl dieser Polsterungen entfallen alle roten Kontrastziernähte im Interieur, das spezifische Längspfeifen-Design der Sitze,

die roten Sicherheitsgurte (Ersatz durch schwarze Sicherheitsgurte) sowie die Perforation im Griffbereich des Lenkrades.

## EXTERIEUR

AMG Styling mit Front- und Heckstoßfänger sowie Seitenschwellerverkleidung in sportlichem Design, Code 772

45,7 cm (18") AMG Leichtmetallräder im 5-Speichen-Design, glanzgedreht <sup>4)</sup>, Code 782

VA: 225/40 R 18 auf 7,5 J x 18 ET 42

HA: 245/35 R 18 auf 8,5 J x 18 ET 36

Frontscheinwerfer mit dunkler Einfassung

LED-Tagfahrlicht stabförmig, Code 240

Heckleuchten mit abgedunkeltem Abdeckglas

Sportfahrwerk mit 10 mm Tieferlegung (abwählbar) <sup>5)</sup>, Code 486

noch sportlicherer Motorsound für die 4-Zylinder-Motorisierungen (gilt nicht für SLK 250 CDI)

größere Bremsanlage mit gelochten Bremsscheiben sowie Bremssätteln mit Schriftzug »Mercedes-Benz« vorne (nur SLK 200, SLK 250 und SLK 250 CDI)

- 2) alternativ kann gegen Mehrpreis das designo Lederlenkrad zweifarbig, Code Y96, in Verbindung mit designo Leder oder designo Leder Exklusiv gewählt werden, dann Entfall Schalt-/Wählhebel inklusive Wählhebelsmanschette in Leder Nappa, Code 280
- 3) alternativ ist ohne Mehrpreis der schwarze Sicherheitsgurt, Code U17, wählbar
- 4) Winterreifen ab Werk, Code 645, nicht möglich. Bitte beachten Sie: je geringer bei einer bestimmten Radgröße der Querschnitt der Reifen ist, desto schlechter ist der Fahrkomfort auf schlechten Straßen. Abroll- und Dämpfungskomfort nehmen ab und die Gefahr, dass es beim Überfahren von Hindernissen zu Beschädigung von Reifen und Rädern kommt, steigt.
- 5) alternativ kann das Serienfahrwerk, Code 485, (ohne Mehrpreis) oder das Fahrdynamik-Paket, Code 483, (gegen Mehrpreis) gewählt werden

# Sport-Paket.



Frontscheinwerfer mit dunkler Einfassung



45,7 cm (18") Leichtmetallräder im 5-Doppelspeichen-Design (R70)



Sportlenkrad mit perforiertem Leder im Griffbereich und roter Kontrastziernaht



Sitze in spezifischem Längspfeifen-Design

# Sport-Paket.

- lieferbar gegen Mehrpreis
- als Sonderausstattung ohne Mehrpreis lieferbar
- Serienausstattung
- nicht lieferbar

## Sport-Paket <sup>1)</sup>

Code	SLK 250 CDI	SLK 200	SLK 250	SLK 350	SLK 55 AMG	Kaufpreis	Kaufpreis
						EUR ohne MwSt.	EUR inkl. 19% MwSt.
	●	–	–	–	–	1.720,00	2.046,80
	–	●	–	–	–	1.820,00	2.165,80
	–	–	●	–	–	1.420,00	1.689,80
	–	–	–	●	–	1.320,00	1.570,80

## INTERIEUR

Sitze in spezifischem Längspfeifen-Design

Rote Kontrastziernähte an den Sitzen, am Lenkrad sowie an der Wählhebelsmanschette

– in Verbindung mit Leder Nappa:

zusätzlich im Türmittelfeld sowie an den Armauflagen der Türen und der Mittelkonsole

– in Verbindung mit Leder Exklusiv Nappa:

zusätzlich im Türmittelfeld sowie an den Armauflagen der Türen und der

Mittelkonsole, der Bordkante Tür sowie der Instrumententafel-Oberseite

Kombiinstrument im »Chequered Flag«-Design

Lenkradschaltpaddles in Verbindung mit 7G-TRONIC PLUS, Code 428+427

Sportlenkrad mit perforiertem Leder im Griffbereich und roter Kontrastziernaht, unten abgeflacht <sup>2)</sup>

Rote Sicherheitsgurte (abwählbar) <sup>3)</sup>

Schalt-/Wählhebel inklusive Wählhebelsmanschette in Leder Nappa, Code 280

Fußmatten Velours in Schwarz mit roter Einfassung

1) nur in Verbindung mit Polsterung Leder schwarz (211A)/Leder Nappa schwarz (811A)/Leder Exklusiv Nappa schwarz (511A) oder Leder kristallgrau (218A).

Wahlweise können auch die folgenden Polsterungen gewählt werden:

– Leder saharabeige (205A), Leder Nappa/Leder Exklusiv Nappa bengalrot (807A/507A), Leder Nappa/Leder Exklusiv Nappa nussbraun/mokkabraun (854A/554A)

– Leder schwarz (201A)/Leder Nappa schwarz (801A)/Leder Exklusiv Nappa schwarz (501A)

sowie Leder kristallgrau (208A) - jeweils ohne rote Ziernaht

– alle designo Polsterungen

Bei Wahl dieser Polsterungen entfallen alle roten Kontrastziernähte im Interieur, das spezifische Längspfeifen-Design der Sitze, die roten Sicherheitsgurte (Ersatz durch schwarze Sicherheitsgurte) sowie die Perforation im Griffbereich des Lenkrades und die rote Einfassung der Fußmatten.

## EXTERIEUR

45,7 cm (18") Leichtmetallräder im 5-Doppelspeichen-Design <sup>4)</sup>, Code R70

VA: 225/40 R 18 auf 7,5 J x 18 ET 42

HA: 245/35 R 18 auf 8,5 J x 18 ET 36

Frontscheinwerfer mit dunkler Einfassung

LED-Tagfahrlicht stabförmig, Code 240

Heckleuchten mit abgedunkeltem Abdeckglas

Sportfahrwerk mit 10 mm Tieferlegung (abwählbar) <sup>5)</sup>, Code 486

noch sportlicherer Motorsound für die 4-Zylinder-Motorisierungen (gilt nicht für SLK 250 CDI)

größere Bremsanlage mit gelochten Bremsscheiben sowie Bremssätteln mit Schriftzug »Mercedes-Benz« vorne (nur SLK 200, SLK 250 und SLK 250 CDI)

2) alternativ kann gegen Mehrpreis das designo Lederlenkrad zweifarbig, Code Y96, in Verbindung mit designo Leder oder designo Leder Exklusiv gewählt werden, dann Entfall Schalt-/Wählhebel inklusive Wählhebelsmanschette in Leder Nappa, Code 280

3) alternativ ist ohne Mehrpreis der schwarze Sicherheitsgurt, Code U17, wählbar

4) Winterreifen ab Werk, Code 645, nicht möglich.

Bitte beachten Sie den Hinweis zu Rädern mit 18-Zoll-Bereifung auf Seite 22, Fußnote 4

5) alternativ kann das Serienfahrwerk, Code 485, (ohne Mehrpreis)

oder das Fahrdynamik-Paket, Code 483, (gegen Mehrpreis) gewählt werden

# Sonderausstattungs-Pakete.

- lieferbar gegen Mehrpreis
- als Sonderausstattung ohne Mehrpreis lieferbar
- Serienausstattung
- nicht lieferbar

**Komfortpaket** bestehend aus 7G-TRONIC PLUS, Code 427, Intelligent Light System, Code 622, adaptiver Fernlicht-Assistent, Code 608 und PARKTRONIC inklusive Parkführung, Code 230

Code	SLK 250 CDI	SLK 200	SLK 250	SLK 350	SLK 55 AMG	Kaufpreis EUR ohne MwSt.	Kaufpreis EUR inkl. 19% MwSt.
39P	●	●	●	–	–	2.900,00	3.451,00
	–	–	–	●	●	1.500,00	1.785,00

1) 7G-TRONIC PLUS, Code 427, im Serienumfang enthalten. Für den AMG: AMG SPEEDSHIFT PLUS 7G-TRONIC



7G-TRONIC PLUS (Darstellung mit AMG Zierelement Carbon) (427)



Intelligent Light System (Darstellung mit AMG Line) (622)



PARKTRONIC inklusive Parkführung (230)

# Sonderausstattungen.



designo Leder Exklusiv einfarbig



designo Leder Exklusiv zweifarbig



Intelligent Light System  
(Darstellung mit AMG Line)  
(622)



Panorama-Variodach mit  
MAGIC SKY CONTROL (412)



AIRGUIDE und Überrollbügel mit  
Einleger Aluminium eloxiert  
(283+B15)



Analoguhr (246)



designo Lederlenkrad zweifarbig  
(Y96)

# Sonderausstattungen.



COMAND Online (527)



Becker® MAP PILOT  
für Audio 20 CD (509)



Harman Kardon® Logic7®  
Surround-Soundsystem (810)



Klimaanlage THERMOTRONIC  
(581)



designo Zierelemente in Klavierlack schwarz  
(W69)



Zierelemente AMG Carbon  
(H73)

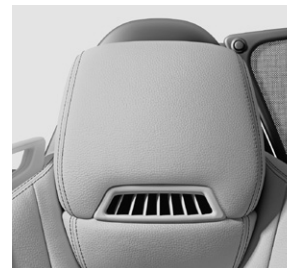

AIRSCARF (403)



designo Scheibenrahmen  
Mikrofaser DINAMICA (Y41)

# Sonderausstattungen.

- lieferbar gegen Mehrpreis
- als Sonderausstattung ohne Mehrpreis lieferbar
- Serienausstattung
- nicht lieferbar

	Code	SLK 250 CDI	SLK 200	SLK 250	SLK 350	SLK 55 AMG	Kaufpreis EUR ohne MwSt.	Kaufpreis EUR inkl. 19% MwSt.
<b>ANTRIEB UND FAHRWERK</b>								
<b>7G-TRONIC PLUS</b>	427	●	●	●	□	–	2.040,00	2.427,60
<b>AMG SPEEDSHIFT PLUS 7G-TRONIC</b>		–	–	–	–	□	0,00	0,00
<b>Direktlenkung <sup>1)</sup></b> mit geschwindigkeitsabhängiger Lenkkraftunterstützung und variabler Lenkübersetzung	213	●	●	●	●	□ <sup>2)</sup>	270,00	321,30
<b>Sportfahrwerk <sup>1) 3)</sup></b> mit Tieferlegung um 10 mm	486	●	●	●	●	–	220,00	261,80
<b>Fahrdynamik-Paket <sup>1)</sup></b> mit Tieferlegung um 10 mm, inklusive adaptivem Dämpfungssystem, Direktlenkung und ESP® Kurvendynamik-Assistent	483	● 4	● 4	● 4	● 4	– –	1.190,00 990,00	1.416,10 1.178,10

1) nicht in Verbindung mit 40,6 cm (16") Leichtmetallrädern im 10-Speichen-Design, Code 39R, oder 40,6 cm (16") Leichtmetallrädern im 9-Speichen-Design, Code R12

2) mit AMG spezifischer Auslegung

3) im Lieferumfang von AMG Line, Code 950, oder Sport-Paket, Code 952, enthalten

4) in Verbindung mit AMG Line, Code 950, oder Sport-Paket, Code 952



# Räder.



40,6 cm (16") Leichtmetallräder  
im 9-Speichen-Design (R12)



40,6 cm (16") Leichtmetallräder  
im 5-Speichen-Design (R19)



43,2 cm (17") Leichtmetallräder  
im 5-Speichen-Design (37R)



43,2 cm (17") Leichtmetallräder  
im 10-Speichen-Design (R35)



43,2 cm (17") Leichtmetallräder  
im 10-Speichen-Design, palladium-  
silber lackiert u. glanzgedreht (R93)



43,2 cm (17") Leichtmetallräder  
im Vielspeichen-Design (R81)



45,7 cm (18") Leichtmetallräder  
im 5-Speichen-Design (R32)



45,7 cm (18") Leichtmetallräder  
im 5-Speichen-Design,  
tremolitgrau lackiert (R36)



45,7 cm (18") AMG Leichtmetall-  
räder im 5-Speichen-Design (782)



45,7 cm (18") Leichtmetallräder im  
5-Doppelspeichen-Design, palladium-  
silber lackiert u. glanzgedreht (22R)

# Sonderausstattungen.

- lieferbar gegen Mehrpreis
- als Sonderausstattung ohne Mehrpreis lieferbar
- Serienausstattung
- nicht lieferbar

	Code	SLK 250 CDI	SLK 200	SLK 250	SLK 350	SLK 55 AMG	Kaufpreis EUR ohne MwSt.	Kaufpreis EUR inkl. 19% MwSt.
<b>RÄDER (Leichtmetallräder 4-fach)</b>								
<b>40,6 cm (16") Leichtmetallräder im 9-Speichen-Design (Leichtlaufrad) <sup>1) 2)</sup></b> 205/55 R 16 auf 7 J x 16 ET 38	R12	–	○	○	–	–	0,00	0,00
<b>40,6 cm (16") Leichtmetallräder im 5-Speichen-Design <sup>2)</sup></b> VA: 205/55 R 16 auf 7 J x 16 ET 38,5 HA: 225/50 R16 auf 8 J x 16 ET 33,5	R19	● –	– ●	– –	– –	– –	100,00 250,00	119,00 297,50
<b>43,2 cm (17") Leichtmetallräder im 5-Speichen-Design</b> VA: 225/45 R 17 auf 7,5 J x 17 ET 42 HA: 245/40 R 17 auf 8,5 J x 17 ET 36	37R	● –	– ●	□ –	○ –	– –	250,00 400,00	297,50 476,00
<b>43,2 cm (17") Leichtmetallräder im 10-Speichen-Design</b> VA: 225/45 R 17 auf 7,5 J x 17 ET 42 HA: 245/40 R 17 auf 8,5 J x 17 ET 36	R35	● – –	– ● –	– – ●	□ – –	– – –	350,00 500,00 200,00	416,50 595,00 238,00
<b>43,2 cm (17") Leichtmetallräder im 10-Speichen-Design,</b> palladiumsilber lackiert und glanzgedreht VA: 225/45 R 17 auf 7,5 J x 17 ET 42 HA: 245/40 R 17 auf 8,5 J x 17 ET 36	R93	● – – –	– ● – –	– – ● –	– – – ●	– – – –	600,00 750,00 450,00 350,00	714,00 892,50 535,50 416,50
<b>43,2 cm (17") Leichtmetallräder im Vielspeichen-Design</b> VA: 225/45 R 17 auf 7,5 J x 17 ET 42 HA: 245/40 R 17 auf 8,5 J x 17 ET 36	R81	● – – –	– ● – –	– – ● –	– – – ●	– – – –	450,00 600,00 300,00 200,00	535,50 714,00 357,00 238,00
<b>45,7 cm (18") Leichtmetallräder im 5-Speichen-Design <sup>2) 3)</sup></b> VA: 225/40 R 18 auf 7,5 J x 18 ET 42 HA: 245/35 R 18 auf 8,5 J x 18 ET 36	R32	● – – –	– ● – –	– – ● –	– – – ●	– – – –	1.250,00 1.400,00 700,00 600,00	1.487,50 1.666,00 833,00 714,00

1) nicht in Verbindung mit Sportfahrwerk, Code 486, oder Direktlenkung, Code 213, oder Fahrdynamik-Paket, Code 483

2) nicht in Verbindung mit Reifen mit Notlaufeigenschaften, Code R66

3) bitte beachten Sie den Hinweis zu Rädern mit 18-Zoll-Bereifung auf Seite 22, Fußnote 4

# Sonderausstattungen.

- lieferbar gegen Mehrpreis
- als Sonderausstattung ohne Mehrpreis lieferbar
- Serienausstattung
- nicht lieferbar

	Code	SLK 250 CDI	SLK 200	SLK 250	SLK 350	SLK 55 AMG	Kaufpreis EUR ohne MwSt.	Kaufpreis EUR inkl. 19% MwSt.
<b>RÄDER (Fortsetzung)</b>								
<b>45,7 cm (18") Leichtmetallräder im 5-Speichen-Design,<sup>1) 2)</sup></b> tremolitgrau lackiert VA: 225/40 R 18 auf 7,5 J x 18 ET 42 HA: 245/35 R 18 auf 8,5 J x 18 ET 36	R36	●	–	–	–	–	1.250,00	1.487,50
		–	●	–	–	–	1.400,00	1.666,00
		–	–	●	–	–	700,00	833,00
		–	–	–	●	–	600,00	714,00
<b>45,7 cm (18") AMG Leichtmetallräder im 5-Speichen-Design,<sup>1) 2) 3)</sup></b> glanzgedreht VA: 225/40 R 18 auf 7,5 J x 18 ET 42 HA: 245/35 R 18 auf 8,5 J x 18 ET 36	782	●	–	–	–	–	1.850,00	2.201,50
		–	●	–	–	–	2.000,00	2.380,00
		–	–	●	–	–	1.300,00	1.547,00
		–	–	–	●	–	1.200,00	1.428,00
<b>Reifen mit Notlaufeigenschaften<sup>4)</sup></b> anstelle Reifendichtmittel TIREFIT	R66	●	●	●	●	–	280,00	333,20
<b>Faltrad</b> inklusive Radwechselwerkzeug, anstelle Reifendichtmittel TIREFIT	669	●	●	●	●	–	150,00	178,50
<b>Winterreifen M+S 4-fach<sup>2) 5)</sup></b> anstelle Sommerreifen	645	●	●	●	●	–	160,00	190,40
<b>ZUBEHÖRRÄDER AB WERK (Leichtmetallräder 4-fach)</b>								
<b>45,7 cm (18") Leichtmetallräder im 5-Doppelspeichen-Design,<sup>1) 2)</sup></b> palladiumsilber lackiert und glanzgedreht VA: 225/40 R 18 auf 7,5 J x 18 ET 42 HA: 245/35 R 18 auf 8,5 J x 18 ET 36	22R	●	–	–	–	–	1.450,00	1.725,50
		–	●	–	–	–	1.600,00	1.904,00
		–	–	●	–	–	900,00	1.071,00
		–	–	–	●	–	800,00	952,00

1) bitte beachten Sie den Hinweis zu Rädern mit 18-Zoll-Bereifung auf Seite 22, Fußnote 4

2) nicht in Verbindung mit Reifen mit Notlaufeigenschaften, Code R66

3) im Lieferumfang von AMG Line, Code 950, enthalten

4) nur in Verbindung mit Leichtmetallrad 5-Speichen-Design 43,2 cm (17"), Code 37R, oder Leichtmetallrad 10-Speichen-Design 43,2 cm (17"), Code R35,

Leichtmetallrad Mehrspeichen-Design 43,2 cm (17"), Code R81, oder Leichtmetallrad 10-Speichen-Design 43,2 cm (17"), Code R93

5) Höchstgeschwindigkeit 210 km/h; nur für Räder mit 16-Zoll-Bereifung (Reifengröße 205/55 R 16 rundum) und 17-Zoll-Bereifung (Reifengröße 225/45 R 17 rundum) erhältlich

# Sonderausstattungen.

- lieferbar gegen Mehrpreis
- als Sonderausstattung ohne Mehrpreis lieferbar
- Serienausstattung
- nicht lieferbar

	Code	SLK 250 CDI	SLK 200	SLK 250	SLK 350	SLK 55 AMG	Kaufpreis EUR ohne MwSt.	Kaufpreis EUR inkl. 19% MwSt.
<b>WINTERKOMPLETTRÄDER M+S (Leichtmetallräder 4-fach) <sup>1)</sup></b>								
<b>40,6 cm (16") Leichtmetallrad im 10-Speichen-Design <sup>2)</sup></b> 205/55 R 16 H auf 7 J x 16 ET 37	3R7	–	●	–	–	–	1.000,00	1.190,00
<b>43,2 cm (17") Leichtmetallrad im 5-Speichen-Design</b> 225/45 R 17 H auf 7,5 J x 17 ET 42	1R5	●	●	●	●	–	1.250,00	1.487,50
<b>43,2 cm (17") Leichtmetallrad im 10-Speichen-Design</b> 225/45 R 17 H auf 7,5 J x 17 ET 42	2R9	●	●	●	●	–	1.250,00	1.487,50
<b>LACKIERUNG (siehe Kombinationsmöglichkeiten Seite 44)</b>								
<b>Metallic</b>		●	●	●	●	●	620,00	737,80
<b>designo Lackierung metallic</b>		●	●	●	●	●	980,00	1.166,20
<b>designo Lackierung bright</b>		●	●	●	●	●	1.240,00	1.475,60
<b>designo manufaktur Lackierung metallic <sup>3)</sup></b> Metallic-Lack, der über einen Sonderprozess in der designo manufaktur lackiert wird		●	●	●	●	●	1.820,00	2.165,80
<b>designo manufaktur Lackierung bright <sup>3)</sup></b> Metallic-Lack mit hochwertigen Effektpigmenten, der über einen Sonderprozess in der designo manufaktur lackiert wird		●	●	●	●	●	2.570,00	3.058,30
<b>designo manufaktur Lackierung magno <sup>3)</sup></b> Matt-Lacke, die über einen Sonderprozess in der designo manufaktur lackiert werden		●	●	●	●	●	3.320,00	3.950,80

1) Höchstgeschwindigkeit 210 km/h; Winterkomplett-Räder ab Werk montiert, Code 651; Sommerkomplett-Räder ab Werk montiert, Code 652

Die zentrale Verwahrung bis zum ersten Kundenabruf ist im Preis enthalten. Dies gilt für maximal neun Monate;  
nicht in Verbindung mit Reifen mit Notlaufeigenschaften, Code R66, und nicht in Verbindung mit Winterreifen, Code 645

2) nicht in Verbindung mit AMG Line, Code 950, oder Sport-Paket, Code 952

3) gemäß Musterkarte

# Sonderausstattungen.

- lieferbar gegen Mehrpreis
- als Sonderausstattung ohne Mehrpreis lieferbar
- Serienausstattung
- nicht lieferbar

	Code	SLK 250 CDI	SLK 200	SLK 250	SLK 350	SLK 55 AMG	Kaufpreis EUR ohne MwSt.	Kaufpreis EUR inkl. 19% MwSt.
<b>SITZE</b>								
<b>Memory-Paket</b> <sup>1)</sup> inklusive Fahrer- und Beifahrersitz, Lenksäule und Außenspiegel elektrisch einstellbar mit Memory-Funktion sowie 4-Wege-Lordosestütze für Fahrer und Beifahrer	P64	●	●	●	●	●	1.250,00	1.487,50
<b>Sitzheizung für Fahrer und Beifahrer</b> <sup>2)</sup>	873	●	●	●	●	●	325,00	386,75
<b>INTERIEUR, SITZBEZÜGE, ZIERELEMENTE</b> (siehe Kombinationsmöglichkeiten Seite 44)								
<b>Einstiegsleisten</b> mit Schriftzug »Mercedes-Benz«, beleuchtet	U25	●	●	●	●	–	200,00	238,00
<b>Fußmatten Velours</b> <sup>3)</sup> in Ausstattungsfarbe	U12	●	●	●	●	–	75,00	89,25
<b>Polsterung Leder</b> <sup>4)</sup> sonnenreflektierend inklusive Sitze in Leder in der gewählten Ausstattungsfarbe und Ziernaht in Kontrastfarbe		●	●	●	●	–	1.170,00	1.392,30
<b>Polsterung Leder Nappa</b> <sup>4)</sup> sonnenreflektierend inklusive Sitze und Türmittelfeld in Leder Nappa in der gewählten Ausstattungsfarbe, Ziernaht in Kontrastfarbe, Perforation im Schulterbereich der Sitze, Armauflagen sowie Handschmeichler in Leder Nappa schwarz, Schalt-/Wählhebel und Wählhebelsmanschette in Leder Nappa		●	●	●	●	5	1.590,00	1.892,10

1) nicht in Verbindung mit Polsterung Stoff, Code 001A

2) mit Ledernachbildung ARTICO/Stoff, Code 701A, nur in Verbindung mit AIRSCARF, Code 403

3) nicht in Verbindung mit AMG Line, Code 950, oder Sport-Paket, Code 952, oder Polsterung designo Leder

4) nur in Verbindung mit Sitzheizung, Code 873

5) nur in Verbindung mit Memory-Paket, Code P64

# Sonderausstattungen.

- lieferbar gegen Mehrpreis
- als Sonderausstattung ohne Mehrpreis lieferbar
- Serienausstattung
- nicht lieferbar

	Code	SLK 250 CDI	SLK 200	SLK 250	SLK 350	SLK 55 AMG	Kaufpreis EUR ohne MwSt.	Kaufpreis EUR inkl. 19% MwSt.
<b>INTERIEUR, SITZBEZÜGE, ZIERELEMENTE (Fortsetzung)</b> (siehe Kombinationsmöglichkeiten Seite 44)								
<b>Polsterung Leder Exklusiv Nappa</b> <sup>1)</sup> sonnenreflektierend inklusive Sitze und Türmittelfeld in Leder Nappa in der gewählten Ausstattungsfarbe, Ziernaht in Kontrastfarbe, Perforation im Schulterbereich der Sitze, Instrumententafel-Oberseite sowie Bordkante in Leder Nappa schwarz mit Ziernaht, Armauflagen sowie Handschmeichler in Leder Nappa schwarz, Schalt-/Wählhebel und Wählhebelmanschette in Leder Nappa schwarz		●	●	●	●	②	2.700,00	3.213,00
<b>designo Leder einfarbig</b> <sup>3)</sup> bestehend aus: Sitzen und Türmittelfeldern in designo Leder im designo spezifischen Design, designo Plaketten in den Sitzlehnen, Armauflagen in den Türen und Mittelkonsole sowie Handauflage in designo Leder schwarz mit Doppelziernaht in der jeweiligen designo Polsterfarbe, Schalt-/Wählhebel in Leder Nappa schwarz, designo Veloursfußmatten mit Einfassung in designo Leder schwarz und designo Metallplakette		●	●	●	●	④	2.900,00	3.451,00
<b>designo Leder Exklusiv einfarbig</b> <sup>5)</sup> bestehend aus: Sitzen und Türmittelfeldern in designo Leder im designo spezifischen Design, designo Plaketten in den Sitzlehnen, Armauflagen in den Türen und Mittelkonsole sowie Handauflage in designo Leder schwarz mit Doppelziernaht in der jeweiligen designo Polsterfarbe, Schalt-/Wählhebel in Leder Nappa schwarz, Instrumententafel-Oberteil und Türbordkanten in Leder Nappa schwarz mit Ziernaht, designo Veloursfußmatten mit Einfassung in designo Leder schwarz und designo Metallplakette		●	●	●	●	④	4.010,00	4.771,90

1) nur in Verbindung mit Sitzheizung, Code 873

2) nur in Verbindung mit Memory-Paket, Code P64

3) aufbauend auf Leder Nappa schwarz, Code 801A; nur in Verbindung mit Sitzheizung, Code 873; nicht sonnenreflektierend

4) Beibehaltung des SLK 55 AMG spezifischen Sitz- und Türmittelfelddesigns sowie AMG Plakette in den Sitzlehnen; nur in Verbindung mit Memory-Paket, Code P64

5) aufbauend auf Leder Exklusiv Nappa schwarz, Code 501A; nur in Verbindung mit Sitzheizung, Code 873; nicht sonnenreflektierend

# Sonderausstattungen.

- lieferbar gegen Mehrpreis
- als Sonderausstattung ohne Mehrpreis lieferbar
- Serienausstattung
- nicht lieferbar

	Code	SLK 250 CDI	SLK 200	SLK 250	SLK 350	SLK 55 AMG	Kaufpreis EUR ohne MwSt.	Kaufpreis EUR inkl. 19% MwSt.
<b>INTERIEUR, SITZBEZÜGE, ZIERELEMENTE (Fortsetzung)</b> (siehe Kombinationsmöglichkeiten Seite 44)								
<b>designo Leder zweifarbig <sup>1)</sup></b> bestehend aus: Sitz- und Türmittelfeldern in designo Leder im designo spezifischen Design, Sitzseitenwangen und Kopfstützen in designo Leder schwarz mit Doppelziernaht in designo Polsterfarbe, designo Plaketten in den Sitzlehnen, Armauflagen Türen und Mittelkonsole sowie Handauflage in designo Leder schwarz mit Doppelziernaht in der jeweiligen designo Polsterfarbe, Schalt-/Wählhebel in Leder Nappa schwarz, designo Veloursfußmatten mit Einfassung in designo Leder schwarz und designo Metallplakette		●	●	●	●	②	2.900,00	3.451,00
<b>designo Leder Exklusiv zweifarbig <sup>3)</sup></b> bestehend aus: Sitz- und Türmittelfeldern in designo Leder im designo spezifischen Design, Sitzseitenwangen und Kopfstützen in designo Leder schwarz mit Doppelziernaht in designo Polsterfarbe, designo Plaketten in den Sitzlehnen, Armauflagen Türen und Mittelkonsole sowie Handauflage in designo Leder schwarz mit Doppelziernaht in der jeweiligen designo Polsterfarbe, Schalt-/Wählhebel in Leder Nappa schwarz, Instrumententafel-Oberteil und Türbordkanten in Leder Nappa schwarz mit Ziernaht, designo Veloursfußmatten mit Einfassung in designo Leder schwarz und designo Metallplakette		●	●	●	●	②	4.010,00	4.771,90
<b>designo Scheibenrahmen in Mikrofaser DINAMICA schwarz</b> (A-Säule, Dachbalken, Sonnenblenden)	Y41	●	●	●	●	●	900,00	1.071,00

1) aufbauend auf Leder Nappa schwarz, Code 801A; nur in Verbindung mit Sitzheizung, Code 873; nicht sonnenreflektierend

2) Beibehaltung des SLK 55 AMG spezifischen Sitz- und Türmittelfeldesigns sowie AMG Plakette in den Sitzlehnen. Sitzmittelfelder in designo Leder schwarz; nur in Verbindung mit Memory-Paket, Code P64

3) aufbauend auf Leder Exklusiv Nappa schwarz, Code 501A; nur in Verbindung mit Sitzheizung, Code 873; nicht sonnenreflektierend

# Sonderausstattungen.

- lieferbar gegen Mehrpreis
- als Sonderausstattung ohne Mehrpreis lieferbar
- Serienausstattung
- nicht lieferbar

	Code	SLK 250 CDI	SLK 200	SLK 250	SLK 350	SLK 55 AMG	Kaufpreis EUR ohne MwSt.	Kaufpreis EUR inkl. 19% MwSt.
<b>INTERIEUR, SITZBEZÜGE, ZIERELEMENTE (Fortsetzung)</b> (siehe Kombinationsmöglichkeiten Seite 44)								
<b>designo Sicherheitsgurte</b>								
– silber	Y04	●	●	●	●	●	400,00	476,00
– rot <sup>1)</sup>	Y05	●	●	●	●	●	400,00	476,00
<b>AMG Zierelemente Carbon <sup>2)</sup></b>	H73	●	●	●	●	●	1.510,00	1.796,90
<b>designo Zierelemente Klavierlack schwarz <sup>2)</sup></b>	W69	●	●	●	●	●	850,00	1.011,50
<b>Zierelemente Holz Esche schwarz glänzend</b>	736	●	●	●	●	●	590,00	702,10
<b>Zierelemente Holz Wurzelnuss braun glänzend <sup>3)</sup></b>	731	●	●	●	●	●	590,00	702,10

1) in Verbindung mit AMG Line, Code 950, oder Sport-Paket, Code 952, nur mit Polsterungen 201A, 205A, 208A, 501A, 507A, 554A, 801A, 807A, 854A oder designo

2) nur in Verbindung mit Ambientebeleuchtung Solarrot, Code 877

3) nicht in Verbindung mit AMG Line, Code 950, oder Sport-Paket, Code 952



# Sonderausstattungen.

- lieferbar gegen Mehrpreis
- als Sonderausstattung ohne Mehrpreis lieferbar
- Serienausstattung
- nicht lieferbar

	Code	SLK 250 CDI	SLK 200	SLK 250	SLK 350	SLK 55 AMG	Kaufpreis EUR ohne MwSt.	Kaufpreis EUR inkl. 19% MwSt.
<b>LENKRÄDER</b>								
Schalt-/Wählhebel <sup>1) 2)</sup> in Holz-Leder-Ausführung mit Holz Wurzelnuss dunkelbraun glänzend inklusive Wählhebelsmanschette in Leder Nappa	284	○	○	○	○	–	0,00	0,00
Schalt-/Wählhebel und Wählhebelsmanschette <sup>3)</sup> in Leder Nappa	280	●	●	●	●	–	45,00	53,55
Multifunktionslenkrad in Holz-Leder-Ausführung <sup>4) 5)</sup> in Wurzelnuss dunkelbraun glänzend	289	●	●	●	●	–	490,00	583,10
designo Lederlenkrad zweifarbig <sup>6)</sup>	Y96	●	●	●	●	●	405,00	481,95
Lenkradschaltpaddles <sup>7)</sup>	428	●	●	●	●	–	230,00	273,70
<b>KLIMATISIERUNG</b>								
Klimatisierungsautomatik THERMOTRONIC mit 2-Zonen-Klimatisierungsautomatik, Display, automatische Luftverteilungsregulierung und Sonnen- und Luftgütesensor	581	●	●	●	●	●	690,00	821,10
AIRSCARF <sup>8)</sup> Kopfraumheizung für Fahrer und Beifahrer	403	●	●	●	●	●	410,00	487,90
AIRGUIDE <sup>9)</sup> transparentes Drehscheiben-Windschott	283	●	●	●	●	●	280,00	333,20
Steckrahmenwindschott Stoffausführung <sup>10)</sup>	285	●	●	●	●	●	140,00	166,60

1) nicht in Verbindung mit AMG Line, Code 950

2) nur in Verbindung mit Multifunktionslenkrad in Holz-Leder-Ausführung in Wurzelnuss dunkelbraun glänzend, Code 289

3) im Lieferumfang von Leder Nappa, Leder Exklusiv Nappa und AMG Line, Code 950, oder Sport-Paket, Code 952, enthalten

4) nur in Verbindung mit 7G-TRONIC PLUS, Code 427 und Lenkrad-Schaltpaddles, Code 428, und Zierelemente Holz Wurzelnuss braun glänzend, Code 731, und Schalt-/Wählhebel in Holz-Leder-Ausführung mit Holz Wurzelnuss dunkelbraun glänzend, Code 284

5) nicht in Verbindung mit AMG Line, Code 950

6) nur in Verbindung mit designo Leder oder designo Leder Exklusiv

7) nur in Verbindung mit 7G-TRONIC PLUS, Code 427; im Lieferumfang von AMG Line, Code 950, oder Sport-Paket, Code 952, enthalten

8) nur in Verbindung mit Sitzheizung, Code 873, und Polsterung Ledernachbildung ARTICO/Stoff, Leder, Leder Nappa oder Leder Exklusiv Nappa

9) nur in Verbindung mit Überrollbügel mit Einleger Aluminium eloxiert, Code B15

10) nicht in Verbindung mit AIRGUIDE, Code 283

# Sonderausstattungen.

- lieferbar gegen Mehrpreis
- als Sonderausstattung ohne Mehrpreis lieferbar
- Serienausstattung
- nicht lieferbar

	Code	SLK 250 CDI	SLK 200	SLK 250	SLK 350	SLK 55 AMG	Kaufpreis EUR ohne MwSt.	Kaufpreis EUR inkl. 19% MwSt.
<b>DACHSYSTEME</b>								
<b>Panorama-Variodach mit MAGIC SKY CONTROL</b> Glasdach mit schaltbarer Transparenz	412	●	●	●	●	●	2.220,00	2.641,80
<b>LICHT UND SICHT</b>								
<b>Intelligent Light System</b> Bi-Xenon-Scheinwerfer mit variabler Lichtverteilung und dynamischer Leuchtweitenregulierung für Landstraße, Autobahn und starken Nebel, aktiver Kurvenlichtfunktion, Abbiegelichtfunktion im Hauptscheinwerfer, LED-Tagfahrlicht sowie Scheinwerferreinigungsanlage	622	● ①	● ①	● ①	● ①	– ●	1.395,00 1.100,00	1.660,05 1.309,00
<b>Adaptiver Fernlicht-Assistent</b> <sup>2)</sup>	608	●	●	●	●	●	100,00	119,00
<b>LED-Tagfahrlicht</b> stabförmig <sup>3)</sup>	240	●	●	●	●	□ <sup>4)</sup>	295,00	351,05
<b>Ambientebeleuchtung</b> Solarrot, in Mittelkonsole und Armauflage der Tür durch LED-Lichtleiter	877	●	●	●	●	●	245,00	291,55
<b>Innenraumlicht-Paket</b> inklusive Sonnenblenden mit Beleuchtung, Ablagefach in Mittelkonsole beleuchtet, Ausstiegsleuchten in A-Säule, Beleuchtung für Fußraum und Umfeldbeleuchtung in Außenspiegel	876	●	●	●	●	●	160,00	190,40
<b>Scheinwerferreinigungsanlage</b> <sup>3)</sup>	600	●	●	●	●	●	260,00	309,40
<b>Scheibenwaschanlage und Scheibenwaschdüsen</b> beheizt	875	●	●	●	●	●	170,00	202,30
<b>Scheibenwischer mit Regensensor</b> mit zwei Sensitivitätsstufen	345	●	●	●	●	●	110,00	130,90
<b>Spiegel-Paket</b> inklusive Innen- und Außenspiegel fahrerseitig automatisch abblendend und Außenspiegel links und rechts elektrisch anklappbar	P49	●	●	●	●	●	540,00	642,60

1) in Verbindung mit AMG Line, Code 950, oder Sport-Paket, Code 952

2) nur in Verbindung mit Intelligent Light System, Code 622

3) im Lieferumfang von Intelligent Light System, Code 622, enthalten

4) AMG spezifisches LED-Tagfahrlicht

# Sonderausstattungen.

- lieferbar gegen Mehrpreis
- als Sonderausstattung ohne Mehrpreis lieferbar
- Serienausstattung
- nicht lieferbar

	Code	SLK 250 CDI	SLK 200	SLK 250	SLK 350	SLK 55 AMG	Kaufpreis EUR ohne MwSt.	Kaufpreis EUR inkl. 19% MwSt.
<b>INFOTAINMENT, NAVIGATION UND KOMMUNIKATION</b>								
<b>Audio 20 CD mit CD-Wechsler 6-fach</b> Radio mit Doppel-Tuner, Farbdisplay mit 14,7 cm (5,8") Diagonale, mp3/wma/aacfähiges CD-Laufwerk, USB-Schnittstelle inklusive CD-Cover-Anzeige (in der Mittelarmlehne), Bluetooth® Schnittstelle mit Freisprechfunktion, SMS-Anzeige und Audio Streaming für Musikübertragung, Telefontastatur, mit integriertem 6-fach CD-Wechsler	510	●	●	●	●	●	300,00	357,00
<b>Digitales Radio (DAB)</b> für die Standards DAB, DMB und DAB+	537	●	●	●	●	●	425,00	505,75
<b>Becker® MAP PILOT <sup>1)</sup></b> Vollintegriertes Navigationsmodul mit 2D/3D-Kartendarstellung für die digitalisierten Gebiete Europas, Unterbringung in Aufnahmeschale im Handschuhfach, Anzeige der Navigation im Display des Audio 20 CD, Bedienung durch zentralen Controller, Akustische Ausgabe der Fahrempfehlungen über die Fahrzeuglautsprecher, visuelle Anzeige von Fahrempfehlungen im Kombiinstrument, automatische Stauberücksichtigung (TMC Pro), Adresseingabe über Sprache, Update von Kartendaten, Funktions-Software und weiterer Features über PC und Internet möglich (herausnehmbares Modul mit USB-Anschluss)	509	●	●	●	●	●	800,00	952,00

1) nur in Verbindung mit Audio 20, Code 523 (Serie), oder Audio 20 CD mit CD-Wechsler, Code 510; nicht in Verbindung mit Vorrüstung für Becker® MAP PILOT, Code 508

# Sonderausstattungen.

- lieferbar gegen Mehrpreis
- als Sonderausstattung ohne Mehrpreis lieferbar
- Serienausstattung
- nicht lieferbar

	Code	SLK 250 CDI	SLK 200	SLK 250	SLK 350	SLK 55 AMG	Kaufpreis EUR ohne MwSt.	Kaufpreis EUR inkl. 19% MwSt.
<b>INFOTAINMENT, NAVIGATION UND KOMMUNIKATION (Fortsetzung)</b>								
<b>COMAND Online</b> Multimedia-System mit hochauflösendem 7“ Display mit TFT-Technologie mit einer Displaydiagonalen von 17,8 cm. Schnelle Festplatten-Navigation für die digitalisierten Gebiete Europas, topografische sowie 3DKartendarstellung (Stadtmodelle, Sehenswürdigkeiten), 3 Jahre kostenfreie Navigations-Updates für Kartendaten (ab Erstzulassung, fahrzeugbezogen), 3 Jahre kostenfreie Nutzung von Live Traffic Information für Verkehrsdatenaktualisierung in Echtzeit und automatische Stauberücksichtigung <sup>1)</sup> , Fahrspurempfehlung, Routenaufzeichnung sowie Abfahren von vordefinierten Routen, Speicherung/Import/Anzeige von persönlichen Sonderzielen auf der Karte, Mercedes-Benz Notruf <sup>2)</sup> , Möglichkeit zur freien Nutzung integrierter Mercedes-Benz Apps <sup>3)</sup> sowie zum Aufrufen von Internetseiten <sup>4)</sup> , kamerabasierter Geschwindigkeitslimit-Assistent, Sprachbediensystem LINGUATRONIC für Audio, Telefon und Navigation und Musiksuche, Telefontastatur, Bluetooth® Schnittstelle mit Freisprechfunktion und Audio Streaming für Musikübertragung, Radio mit Doppel-Tuner, CD/DVD-Laufwerk, USB-Schnittstelle (in der Mittelarmlehne), Steckplatz für SDHC-Speicherkarten, 10 GB Speicher (Music Register) für komprimierte Audio-Dateien (mp3, wma, aac), CD-Coverflow-Anzeige, DVD Audio/Video, Picture Viewer, PIN-Schutz für Kundendaten, fahrzeugbezogene, Digitale Betriebsanleitung inklusive Animationen.	527	●	●	●	●	●	2.930,00	3.486,70
<b>COMAND Online mit DVD-Wechsler 6-fach</b> Multimedia-System mit integriertem 6-fach DVD-Wechsler; Funktionen analog COMAND Online, Code 527	512	●	●	●	●	●	3.230,00	3.843,70

1) Ab Erstzulassung, verfügbar in 12 Ländern

2) Dienst ist über die gesamte Lebenszeit des Fahrzeugs nutzbar (Voraussetzung: das Kundenhandy ist über Bluetooth® verbunden). Aktuelle Länderverfügbarkeit unter [www.mercedes-benz.com/connect\\_ecall](http://www.mercedes-benz.com/connect_ecall)

3) Änderungen an den integrierten Mercedes-Benz Apps sind vorbehalten

4) Setzt ein entsprechendes Mobiltelefon (siehe [www.mercedes-benz-mobile.com](http://www.mercedes-benz-mobile.com)) und die Freischaltung einer Datenoption sowie die Nutzung des Mobiltelefons als Modem (Tethering) beim Mobilfunkprovider voraus.  
Bei der Nutzung können zusätzliche Kosten entstehen (abhängig vom Mobilfunkprovider), optional können über den Mercedes-Benz App Shop weitere Apps freigeschaltet bzw. gekauft werden.

# Sonderausstattungen.

- lieferbar gegen Mehrpreis
- als Sonderausstattung ohne Mehrpreis lieferbar
- Serienausstattung
- nicht lieferbar

	Code	SLK 250 CDI	SLK 200	SLK 250	SLK 350	SLK 55 AMG	Kaufpreis EUR ohne MwSt.	Kaufpreis EUR inkl. 19% MwSt.
<b>INFOTAINMENT, NAVIGATION UND KOMMUNIKATION (Fortsetzung)</b>								
<b>Harman Kardon® Logic7® Surround-Soundsystem</b> inklusive 10-Kanal-DSP-Verstärker und 2-Kanal-Booster mit einer Gesamtleistung von 500 Watt in Verbindung mit 10 Hochleistungslautsprechern, in Verbindung mit COMAND Online ist ein Hörerlebnis durch Dolby Digital 5.1 und DTS möglich	810	●	●	●	●	●	725,00	862,75
<b>Vorrüstung für Becker® MAP PILOT<sup>1)</sup></b> inkl. GPS Antenne und Aufnahmeschale im Handschuhfach Die Vorrüstung ermöglicht es, das Audio 20 CD zu einem späteren Zeitpunkt mit dem Becker® MAP PILOT zu einem vollwertigen Navigationssystem aufzurüsten. Diskrete Unterbringung im Handschuhfach (diebstahlsicher)	508	●	●	●	●	●	250,00	297,50
<b>Komfort-Telefonie<sup>2)</sup></b> in der Armauflage mit universeller Schnittstelle für diverse Aufnahmeschalen, erweiterte Telefonfunktionen, Ladefunktion und Außenantenne für optimalen Empfang	386	●	●	●	●	●	400,00	476,00
<b>Telefon-Modul mit Bluetooth® (SAP-Profil)<sup>3) 4)</sup></b> in der Armauflage für Telefonie und Internetkonnektivität, mit separatem SIM-Kartenleser	379	●	●	●	●	●	440,00	523,60
<b>Media Interface</b> universelle Schnittstelle in der Mittelkonsole für verschiedene mobile Audio-Geräte (z. B. iPod®) inklusive Consumer-Kabel	518	●	●	●	●	●	260,00	309,40
<b>Reise- und Restaurantführer<sup>5)</sup></b> 4 GB SD-Speicherkarte mit ViaMichelin Reiseführerdaten	03U	●	●	●	●	●	100,00	119,00

1) nur in Verbindung mit Audio 20, Code 523 (Serie), oder Audio 20 CD mit CD-Wechsler, Code 510; nicht in Verbindung mit Becker® MAP PILOT, Code 509; der Becker® MAP PILOT ist über Mercedes-Benz Zubehör erhältlich

2) die jeweilige Mobiltelefon-Aufnahmeschale (diverse Fabrikate) ist über Mercedes-Benz Zubehör erhältlich

3) weitere Informationen erhalten Sie auch unter [www.mercedes-benz.com/connect](http://www.mercedes-benz.com/connect)

4) nur in Verbindung mit Komfort-Telefonie, Code 386

5) nur in Verbindung mit COMAND Online, Code 527, oder COMAND Online mit DVD-Wechsler, Code 512

# Sonderausstattungen.

- lieferbar gegen Mehrpreis
- als Sonderausstattung ohne Mehrpreis lieferbar
- Serienausstattung
- nicht lieferbar

	Code	SLK 250 CDI	SLK 200	SLK 250	SLK 350	SLK 55 AMG	Kaufpreis EUR ohne MwSt.	Kaufpreis EUR inkl. 19% MwSt.
<b>SICHERHEIT UND ASSISTENZSYSTEME</b>								
<b>Fahrerassistenz-Paket</b> <sup>1)</sup> inklusive DISTRONIC PLUS, Brems-Assistent BAS PLUS, PRE-SAFE® Bremse, Spurhalte- und Totwinkel-Assistent	23P	●	●	●	●	●	1.950,00	2.320,50
<b>PARKTRONIC</b> inklusive Parkführung	230	●	●	●	●	●	730,00	868,70
<b>PRE-SAFE®-System</b> mit reversiblen Gurtstraffern für Fahrer- und Beifahrersitz, Schließfunktion für Seitenscheiben	299	●	●	●	●	●	330,00	392,70
<b>Feuerlöscher</b> am Fahrersitz montiert	682	●	●	●	●	●	110,00	130,90
<b>Überrollbügel</b> mit Einleger Aluminium eloxiert	B15	●	●	●	●	●	245,00	291,55
<b>SCHLIESSSYSTEME UND DIEBSTAHLSCHUTZ</b>								
<b>KEYLESS-GO</b> <sup>3)</sup> Zugangs- und Fahrberechtigungssystem inklusive Komfortbedienung des Variodachs	889	●	●	●	●	●	650,00	773,50
<b>Diebstahlschutz-Paket</b> inklusive Einbruch-Diebstahl-Warnanlage (EDW) mit Abschleppschutz und Innenraumabsicherung	P54	●	●	●	●	●	440,00	523,60
<b>Komfortbedienung des Variodachs</b> über Infrarot-Fernbedienung im Schlüssel (Sensor im Türgriff der Fahrerseite)	880	●	●	●	●	●	120,00	142,80
<b>Garagentoröffner</b> <sup>4)</sup> im Innenspiegel integriert	231	●	●	●	●	●	225,00	267,75

1) nur in Verbindung mit Spiegel-Paket, Code P49, PRE-SAFE® System, Code 299, und 7G-TRONIC PLUS, Code 427

2) Kombiinstrument mit Multifunktions-Farbdisplay und silberfarbenen Zifferblättern im Lieferumfang enthalten

3) nur in Verbindung mit 7G-TRONIC PLUS, Code 427

4) nur in Verbindung mit Spiegel-Paket, Code P49; Informationen über die Verwendung mit bestimmten Garagentorantrieben erhalten Sie über <http://www.homelink.com/>

# Sonderausstattungen.

- lieferbar gegen Mehrpreis
- als Sonderausstattung ohne Mehrpreis lieferbar
- Serienausstattung
- nicht lieferbar

	Code	SLK 250 CDI	SLK 200	SLK 250	SLK 350	SLK 55 AMG	Kaufpreis EUR ohne MwSt.	Kaufpreis EUR inkl. 19% MwSt.
<b>ABLAGEN</b>								
Aschenbechereinsatz mit Zigarettenanzünder im Ablagefach	301	●	●	●	●	●	45,00	53,55
Cupholder 2-fach in Mittelkonsole inklusive Flex-Bottleholder im Beifahrer-Fußraum	309	●	●	●	●	●	50,00	59,50
<b>WEITERE SONDERAUSSTATTUNGEN</b>								
Analoguhr mittig auf dem Armaturenbrett	246	●	●	●	●	1)	220,00	261,80
Kraftstoffbehälter mit größerem Volumen 70 l	915	–	●	●	●	–	100,00	119,00

1) AMG spezifisch im IWC-Design

# Versicherung und Service.

- lieferbar gegen Mehrpreis
- als Sonderausstattung ohne Mehrpreis lieferbar
- Serienausstattung
- nicht lieferbar

	Code	SLK 250 CDI	SLK 200	SLK 250	SLK 350	SLK 55 AMG	Kaufpreis EUR inkl. 19% MwSt.	mtl. Rate EUR zzgl. 19% MwSt.	mtl. Rate EUR inkl. 19% MwSt.
<b>Versicherung (Haftpflicht und Vollkasko) <sup>1)</sup></b>									
Die Haftpflicht- und Vollkaskoversicherung innerhalb von Privat-Leasing plus und Business-Leasing plus bietet eine fixe Prämie abhängig vom Schadenfreiheitsrabatt. Diese bleibt selbst nach einem Schadenfall während der Vertragslaufzeit konstant.									
– in Verbindung mit Privat-Leasing plus									
– in Verbindung mit Business-Leasing plus									
		●	●	●	●	●		79,00	59,00
<b>Kaufpreisschutz <sup>2)</sup></b>									
Schließt im Schadenfall bis zu 48 Monate lang die Lücke zwischen Kaufpreis und Wiederbeschaffungswert.									
		●	●	●	●	●			20,90
<b>Mercedes-Benz KomplettService-Paket</b>									
Das Mercedes-Benz KomplettService-Paket deckt für Ihre gewünschte Laufzeit und Gesamtleistung alle Wartungs- und Servicearbeiten sowie Verschleißreparaturen wie z.B. an Bremsen oder Stoßdämpfern ab. <sup>3)</sup>									
Z.B. für 36 Monate und 45.000 km nur									
		–	●	–	–	–			69,00
		●	–	●	–	–			72,00
		–	–	–	●	–			74,00
		–	–	–	–	●			auf Anfrage
<b>Mercedes-Benz Garantie-Paket</b>									
Das Mercedes-Benz Garantie-Paket schließt an die 2-jährige Neufahrzeug-Garantie an und schützt Sie vor unvorhersehbaren Reparaturkosten.									
– Garantie-Paket 12 Monate									
	P04	●	●	●	–	–	309,00		
		–	–	–	●	–	379,00		
		–	–	–	–	●	749,00		
– Garantie-Paket 24 Monate									
	P05	●	●	●	–	–	749,00		
		–	–	–	●	–	849,00		
		–	–	–	–	●	1.695,00		

1) Versicherer: HDI Versicherung AG, HDI-Platz 1, 30659 Hannover, vermittelt durch die Mercedes-Benz Bank AG, Siemensstraße 7, 70469 Stuttgart.

Es gelten die allgemeinen Versicherungsbedingungen. Angegebene Rate gültig für SF21–SF35. Bei anderen Schadenfreiheitsklassen gilt eine abweichende Rate.

2) Versicherer: Zurich Insurance plc NDL für Deutschland, Riehler Straße 90, 50657 Köln, vermittelt durch die Mercedes-Benz Bank AG, Siemensstraße 7, 70469 Stuttgart.

Es gelten die allgemeinen Versicherungsbedingungen. Preise inkl. Versicherungssteuer, Tarif gültig bis 31. 12. 2014.

3) Ausnahmen: Unfall- und Gewaltanschäden sowie Räder und Reifen.



# Zubehör.



iPhone Aufnahmegehäuse



Media Interface Consumer Kabel,  
bspw. USB



Kofferraumwanne, flach



Allwettermatte



Kühlbox

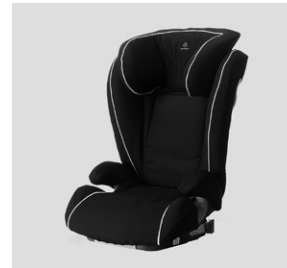

Kindersitz KIDFIX



Bordwerkzeugset



Heckspoiler



Finnenaufsätze für  
die Motorhaube



40,6 cm (16") Leichtmetallrad  
im 6-Speichen-Design



40,6 cm (16") Leichtmetallrad  
im 7-Speichen-Design

## Zubehör (nicht ab Werk).

Bei dem hier beschriebenen Zubehör handelt es sich um einen Auszug aus dem Zubehör-Katalog für die SLK-Klasse.

Den ausführlichen Zubehör-Katalog mit den genauen Produktbeschreibungen erhalten Sie bei Ihrem Mercedes-Benz Partner.

Die angegebenen Preise verstehen sich ohne eventuelle Ein- bzw. Anbaukosten. Änderungen und Irrtümer vorbehalten.

	Teilenummer	EUR ohne MwSt.	EUR inkl. 19% MwSt.
<b>Schutz, Schonung und Komfort</b>			
Ripsmatten CLASSIC, Satz, 2-teilig, schwarz	A172 680 1848 9G32	54,62	65,00
Allwettermatten CLASSIC, Satz, 2-teilig, schwarz	A172 680 2000 9G33	67,23	80,00
<b>Kofferraum</b>			
Kofferraumwanne, flach, schwarz	A172 814 0041	61,34	73,00
Gepäckfixierung, schwarz	A001 987 1414	13,45	16,00
Einkaufsbox, klappbar	B6 647 0995	10,08	12,00
Kühlbox	A000 820 4206	159,66	190,00
<b>Entertainment, Sicherheit</b>			
Media Interface Consumer Kabel, AUX <sup>1)</sup>	A003 827 0304	25,21	30,00
Media Interface Consumer Kabel, USB <sup>1)</sup>	A002 827 2404	25,21	30,00
Media Interface Consumer Kabel, Lightning <sup>1)</sup>	A003 827 1004	37,82	45,00
SD Speicherkarte, 2 GB <sup>2)</sup>	B6 782 3973	25,13	29,90
Schneeketten, bspw. Schneekette RUD-matic DISC, 205, 55, R16	A204 583 0116	293,28	349,00
Kindersitz BABY-SAFE plus II, mit Kindersitzerkennung, Limited Black, bis 13 kg	A000 970 2000 9H95	268,07	319,00
Kindersitz DUO plus, mit ISOFIX und mit Kindersitzerkennung, Limited Black, 9 bis 18 kg	A000 970 2100 9H95	334,45	398,00
Kindersitz KIDFIX, mit ISOFIT und mit Kindersitzerkennung, Limited Black, 15 bis 36 kg <sup>3)</sup>	A000 970 2200 9H95	235,29	280,00
Batterieladegerät bspw. 3,6 A	A000 982 0121	73,11	87,00

1) nur in Verbindung mit Media Interface, Code 518

2) nur in Verbindung mit COMAND Online, Code 527

3) nur gültig bei Seriensitzen

		EUR ohne MwSt.	EUR inkl. 19% MwSt.
<b>Mobilkommunikation für Komfort-Telefonie, Code 386 <sup>1)</sup></b>			
– Lade- und Antennenaufnahmeschale für Apple iPhone® 5 <sup>2)</sup>	A212 820 2051	105,04	125,00
– Lade- und Antennenaufnahmeschale für Apple iPhone® 4/iPhone® 4s <sup>2)</sup>	A212 820 1951	105,04	125,00
– Lade- und Antennenaufnahmeschale für Samsung Galaxy S 3	A212 820 2151	83,19	99,00
– Lade- und Antennenaufnahmeschale für Nokia 6303/6303i	A212 820 0451	74,79	89,00
– Lade- und Antennenaufnahmeschale für Nokia 6500classic	A204 820 4351	83,19	99,00
– Lade- und Antennenaufnahmeschale für Nokia 6700classic	A212 820 0251	74,79	89,00
– Lade- und Antennenaufnahmeschale für BlackBerry 9900 Bold	A212 820 1451	74,79	89,00
– Lade- und Antennenaufnahmeschale für BlackBerry 9790 Bold	A212 820 1851	74,79	89,00
– Lade- und Antennenaufnahmeschale für BlackBerry 9700/9780 Bold	A212 820 1351	83,19	99,00
<b>Anbauteile</b>			
Finnaufsätze für die Motorhaube, 6-teilig, verchromt	A172 880 0082	125,21	149,00
Heckspoiler, grundiert	A172 793 0088	301,68	359,00
<b>Incenio Leichtmetallrad (Stückpreis ohne Bereifung)</b>			
– 40,6 cm (16") Leichtmetallrad im 6-Speichen-Design, 7 J x 16 ET 37,5, titansilber <sup>3) 4)</sup>	A172 401 1302 9765	205,04	244,00
– 40,6 cm (16") Leichtmetallrad im 7-Speichen-Design, Shayni, 7 J x 16 ET 38, sterlingsilber <sup>4) 5)</sup>	A212 401 1702 9709	218,07	259,50
Bordwerkzeugset	B6 685 0788	44,54	53,00

1) weitere Informationen erhalten Sie auch unter [www.mercedes-benz.com/connect](http://www.mercedes-benz.com/connect)

2) nicht in Verbindung mit Apple iOS 7

3) nur für SLK 200

4) nicht in Verbindung mit AMG Line, Code 950

5) nicht für SLK 250

# Kombinationsmöglichkeiten für Polster und Lacke.

- empfehlenswert
- möglich
- △ nicht empfehlenswert
- nicht lieferbar

	Code	STOFF <sup>1)</sup> Schwarz	Ledernachbildung ARTICO/Stoff <sup>2)</sup> Schwarz	LEDER <sup>1)</sup> Schwarz	Saharabeige	Kristallgrau	LEDER NAPPA	Schwarz	Saharabeige <sup>2)</sup>	Bengalrot	Nussbraun/ Mokkabraun <sup>1)</sup>	LEDER Exklusiv NAPPA	Schwarz	Saharabeige <sup>2)</sup>	Bengalrot	Nussbraun/ Mokkabraun <sup>1)</sup>
		001	701 <sup>2)</sup>	201 211 <sup>3)</sup>	205	208 218 <sup>3)</sup>	801 811 <sup>3)</sup>	805	807	854	501 511 <sup>3)</sup>	505	507	554		
<b>UNI-LACKE</b>																
Schwarz	040	●	●	●	●	●	●	●	●	●	●	●	●	●	●	●
Polarweiß	149	●	●	●	○	●	●	○	●	●	●	○	●	○	●	●
Feueropal	590	●	●	●	●	●	●	●	△	△	●	●	△	△		
<b>METALLIC-LACKE</b>																
Obsidianschwarz	197	●	●	●	●	●	●	●	●	●	●	●	●	●	●	●
Tenoritgrau	755	●	●	●	●	●	●	●	●	●	●	●	●	●	●	●
Iridiumsilber	775	●	●	●	△	●	●	△	●	○	●	△	●	○		
Palladiumsilber	792	●	●	●	●	●	●	●	●	○	●	●	●	○		
Cavansitblau	890	●	●	●	●	●	●	●	●	●	●	●	●	●	●	●
Indiumgrau	963	●	●	●	●	○	●	●	●	●	●	●	●	●	●	●
Diamantsilber	988	●	●	●	●	△	●	●	●	●	●	●	●	●	●	●
<b>designo LACKE</b>																
designo diamantweiß bright	799	●	●	●	○	●	●	○	●	●	●	○	●	○	●	●
designo hyazinthrot metallic	996	●	●	●	●	●	●	●	△	△	●	●	△	△		
<b>ZIERELEMENTE</b>																
Holz Wurzelnuss braun glänzend	731	●	●	●	●	○	●	●	△	●	●	●	△	●	●	●
Holz Esche schwarz glänzend	736	●	●	●	●	○	●	●	○	●	●	●	○	●	○	●
Aluminium mit Längsschliff hell	H76	●	●	●	●	●	●	●	●	●	●	●	●	●	●	●

1) nicht für SLK 55 AMG

2) nur SLK 55 AMG

3) nur in Verbindung mit AMG Line, Code 950, oder Sport-Paket, Code 952

# Technische Daten.

	SLK 250 CDI	SLK 200	SLK 250	SLK 350	SLK 55 AMG
Motor/Zylinder	R4	R4	R4	V6	V8
Gesamthubraum (cm <sup>3</sup> )	2.143	1.796	1.796	3.498	5.461
Nennleistung kW (PS) bei 1/min <sup>1)</sup>	150 (204) / 3.800	135 (184) / 5.250	150 (204) / 5.500	225 (306) / 6.500	310 (421) / 6.800
Nenndrehmoment (Nm bei 1/min) <sup>1)</sup>	500/1.600 – 1.800	270/1.800 – 4.600	310/2.000 – 4.300	370/3.500 – 5.250	540/4.500
Getriebe/Schaltungsart	6-Gang, mechanisch	6-Gang, mechanisch	6-Gang, mechanisch	7G-TRONIC PLUS, automatisch	AMG SPEEDSHIFT PLUS 7G-TRONIC, automatisch
Beschleunigung 0–100 km/h (s)	6,5	7,3	6,5	5,6	4,6
Höchstgeschwindigkeit ca. (km/h)	244	240	244	250 <sup>2)</sup>	250 <sup>2)</sup>
Reifengröße Vorderachse	205/55 R 16	205/55 R 16	225/45 R 17	225/45 R 17	235/40 R 18
Hinterachse	225/50 R 16	205/55 R 16	245/40 R 17	245/40 R 17	255/35 R 18
Kraftstoff	Dieselmotorkraftstoff	Superbenzin	Superbenzin	Superbenzin	Super-Plus-Benzin
Kraftstoffverbrauch (l/100 km) <sup>3) 4)</sup>					
Innerorts	6,2 (6,4–6,2)	8,9 (9,3–8,9)	9,5 (9,8–9,5)	9,9	12,0
Außerorts	4,0 (4,1–4,0)	5,0 (5,3–5,0)	5,3 (5,8–5,3)	5,5	6,2
Kombiniert	4,8 (5,0–4,8)	6,4 (6,8–6,4)	6,9 (7,3–6,9)	7,1	8,4
CO <sub>2</sub> -Emission kombiniert (g/km) <sup>3) 4)</sup>	124 (129–124)	149 (158–149)	160 (169–160)	167	195
Emissionsklasse	Euro 5	Euro 5	Euro 5	Euro 5	Euro 6
Effizienzklasse <sup>4) 5)</sup>	A (B-A)	C (D-C)	D (E-D)	D	E
Tankinhalt, davon Reserve ca. (l)	60/8	60/8	60/8	60/8	70/9
Leergewicht (kg)/Zuladung (kg) <sup>6)</sup>	1.570/315	1.435/315	1.475/315	1.540/315	1.610/300
Zulässiges Gesamtgewicht (kg)	1.885	1.750	1.790	1.855	1.910

1) Angaben zu Nennleistung und Nenndrehmoment nach Richtlinie 80/1269/EWG in der gegenwärtig geltenden Fassung.

2) Elektronisch abgeregelt

3) Die angegebenen Werte wurden nach den vorgeschriebenen Messverfahren VO [EG] 715/2007 in der jeweils gegenwärtig geltenden Fassung) ermittelt.

Hinweis nach Richtlinie 1999/94/EG in der gegenwärtig geltenden Fassung: Die Angaben beziehen sich nicht auf ein einzelnes Fahrzeug und sind nicht Bestandteil des Angebotes, sondern dienen allein Vergleichszwecken zwischen den verschiedenen Fahrzeugtypen.

4) Werte variieren in Abhängigkeit von Rädern/Reifen.

5) Auf der Grundlage der gemessenen CO<sub>2</sub>-Emissionen unter Berücksichtigung der Masse des Fahrzeugs ermittelt.

6) Angaben nach Richtlinie 92/21/EG in der Fassung 95/48/EG (Masse in fahrbereitem Zustand, Kraftstofftank zu 90% gefüllt, mit Fahrer, 68 kg, und Gepäck, 7 kg für Fahrzeuge in serienmäßiger Ausstattung. Sonderausstattungen und Zubehör erhöhen i. d. R. diesen Wert, wodurch sich die Nutzlast entsprechend verringert.

# Service.



## Mercedes-Benz KomplettService-Paket

Starten Sie rundum abgesichert mit Ihrem neuen Mercedes. Das Mercedes-Benz KomplettService-Paket deckt bis zu fünf Jahre lang sämtliche Service-Arbeiten\* ab: für einen stabilen und besonders günstigen monatlichen Betrag. Sie können es abschließen, solange Ihr Fahrzeug nicht älter als vier Monate ist und nicht mehr als 10.000 Kilometer gefahren wurde.

Ihr Mercedes genießt damit langfristigen Werterhalt durch den Mercedes-Benz Original-Service. Und Sie genießen einen Komplettschutz mit Wartungs- und Reparaturleistungen aus besten Händen.

\* Nach den Bedingungen des Mercedes-Benz KomplettService-Pakets/  
Mercedes-Benz Garantie-Pakets.



## Mercedes-Benz Garantie-Paket

Verlängern Sie ganz einfach Ihren Schutz vor unvorhersehbaren Reparaturkosten. Das Mercedes-Benz Garantie-Paket gibt Ihnen auch nach dem Ablauf der zweijährigen Neufahrzeug-Garantie bzw. des Mercedes-Benz KomplettService-Pakets finanzielle Sicherheit. Sie können es besonders günstig bereits beim Neuwagenkauf oder erst zu einem späteren Zeitpunkt abschließen und bis ins 10. Laufjahr Ihres Fahrzeugs immer wieder verlängern. Sie sichern sich damit umfangreiche Garantie- und Reparaturleistungen vom Mercedes-Benz Original-Service.\*



## Mercedes-Benz Mobilo

Serienmäßige Mobilitätsleistungen – bis zu 30 Jahre<sup>1)</sup> ab Erstzulassung. Mit Mobilo erhalten Sie im Pannfall schnell und zuverlässig Hilfe. Dazu zählt eine schnelle Pannen- oder Starthilfe vor Ort durch unseren Mercedes-Benz Service24h oder einen durch Mercedes-Benz beauftragten Pannenhilfsdienst. Falls Ihr Fahrzeug nicht vor Ort wieder fahrfähig gemacht werden kann, sind sowohl das Abschleppen zum Mercedes-Benz Service-Stützpunkt als auch die Bereitstellung eines Ersatzfahrzeuges während der Reparatur (max. 3 Werktage) oder alternativ die Übernahme der Kosten für die Weiterreise<sup>2)</sup> inklusive.



## Mercedes-Benz Kundencenter

Eines fährt in Ihrem neuen Auto immer mit: das Gefühl, sicher unterwegs zu sein. Sollten Sie irgendwann doch Hilfe benötigen, ist der Mercedes-Benz Service24h unter der kostenlosen Service-Hotline 00800 1 777 77771<sup>3)</sup> für Sie da. Noch mehr Service liefert Ihnen der neu integrierte Telematikdienst Mercedes-Benz Contact<sup>4)</sup>: Per Knopfdruck verbindet er Sie telefonisch mit dem Mercedes-Benz Kundencenter. Auf Wunsch werden dabei alle relevanten Fahrzeug- und Positionsdaten übermittelt. Dadurch sind kurze Reaktionszeiten und schnelle Hilfe vor Ort möglich.

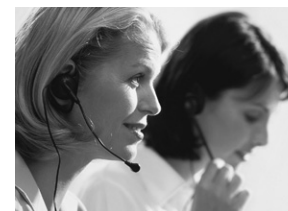

- 1) Bei Erfüllung der für Ihr Fahrzeug geltenden Mobilo Bedingungen.
- 2) Alternativ zum Ersatzfahrzeug: Taxikosten bis Euro 65,- bzw. Bahn-/Flugzeugkosten bis max. Euro 400,- pro Fahrzeuginsasse.
- 3) Alternativ: +49 69 95 30 72 77.
- 4) Voraussetzung: Radio ab Werk, verbunden mit betriebsbereitem Mobiltelefon. Es entstehen lediglich die Mobilfunkkosten ins Festnetz.

# Finanzdienstleistungen und Versicherungen.



## Mercedes-Benz Bank

Profitieren Sie von der Mercedes-Benz Qualität, Zuverlässigkeit und Sicherheit auch in Ihren finanziellen Angelegenheiten. Mit unseren Finanzierungs- und Leasingprodukten haben Sie flexible Möglichkeiten, sich Ihren Wunsch eines neuen Mercedes-Benz zu erfüllen. Und unsere Versicherungen bieten zuverlässigen Schutz für Ihr Auto und Ihr Budget. Darüber hinaus runden Produkte zum Anlegen und Sparen das Angebot ab.

Erfahren Sie mehr unter [www.mercedes-benz-bank.de](http://www.mercedes-benz-bank.de)



## Mobilität aus einer Hand.

Mobilität kennt keine Grenzen. Genau wie unser Angebot, das mit einer individuellen Kombination perfekt auf Ihre Bedürfnisse angepasst ist. Mit Business-Leasing plus für Firmenkunden und Privat-Leasing plus für Privatkunden erhalten Sie Leasing und Versicherung in einer festen monatlichen Rate. Bei der Plus3-Finanzierung können Sie selbst entscheiden, ob Sie das Fahrzeug am Vertragsende behalten, verkaufen oder zurückgeben möchten. Und für Ihren flexiblen Mobilitätsbedarf ermöglicht Ihnen Mercedes-Benz Rent den Mercedes Ihrer Wahl zur Miete – natürlich zu attraktiven Konditionen.



## MercedesCard

Entdecken Sie die Card-Klasse\*: Sie ist in zwei Modellen erhältlich: in Silber und als exklusive Sonderausstattung in Gold. Sie bietet Ihnen umfangreiche Leistungen wie ein serienmäßiges Bonusprogramm, das mit attraktiven Prämien punktet. Optimaler Mobilitätsschutz für Sie und Ihre Fahrzeuge, und auf Wunsch Versicherungsleistungen, die auf jeden Fall Gold wert sind.

Alle Details und Antragsunterlagen erhalten Sie online unter [www.mercedes-benz-bank.de/cardklasse](http://www.mercedes-benz-bank.de/cardklasse) oder telefonisch unter 0681 9659 5030.

\* Anbieter: Mercedes-Benz Bank AG.



## Mercedes-Benz Autoversicherung

Ein Mercedes sollte auch wie ein Mercedes versichert sein.

Aus diesem Grund sichert die Mercedes-Benz Autoversicherung\* Ihren Wagen nicht nur umfassend ab. Im Schadenfall wird Ihr Mercedes-Benz außerdem stets nach Herstellervorgaben in einer Mercedes-Benz Werkstatt repariert.

Perfekt ergänzen können Sie Ihren Versicherungsschutz mit optionalen Leistungsbausteinen wie Fahrerschutz und Auslandsschadenschutz.

\* Versicherer: HDI Versicherung AG, vermittelt durch die Mercedes-Benz Bank AG. Es gelten die allgemeinen Versicherungsbedingungen.



## Kaufpreisschutz

Erweitern Sie die Leistungen Ihrer Vollkaskoversicherung.

Der Kaufpreisschutz\* schließt bei Totalschaden, Diebstahl oder Zerstörung bis zu 48 Monate lang die Lücke zwischen Kaufpreis und Wiederbeschaffungswert.

Für die SLK-Klasse beträgt die monatliche Versicherungsprämie inkl. 19% Versicherungssteuer 20,90 Euro. (Tarif gültig bis 31.12.2014.)

\* Versicherer: Zurich Insurance plc NDL für Deutschland, Riehler Straße 90, 50657 Köln, vermittelt durch die Mercedes-Benz Bank AG, Siemensstraße 7, 70469 Stuttgart. Es gelten die allgemeinen Versicherungsbedingungen.

# Glossar.

**AIRGUIDE.** Das innovative Windschott AIRGUIDE besteht aus zwei durchsichtigen Kunststoffscheiben, die am Überrollbügel befestigt sind. Es lässt sich individuell für Fahrer und Beifahrer einstellen und sorgt für deutlich mehr Komfort beim Offenfahren. Es ist leicht bedienbar und erfordert keinerlei Montageaufwand – und wenn das Windschott nicht benötigt wird, verschwindet es mit einem Handgriff hinter den Überrollbügeln. Durch die deutlich verringerte Zugluft ist Offenfahren somit auch bei höheren Geschwindigkeiten und bei kühleren Temperaturen angenehm (insbesondere in Kombination mit AIRSCARF).

**AIRSCARF (Kopfraumheizung).** Das System besteht aus Belüftungsöffnungen in den Kopfstützen, die den Kopf- und Nackenraum der Passagiere mit Warmluft umströmen.

**Ambientebeleuchtung Solarrot.** Die Ambientebeleuchtung verstärkt mit direkten und indirekten Beleuchtungseffekten in kräftigem Rot den sportlichen Charakter des Interieurs auch bei Nacht: direkte Beleuchtung der Armauflage in den Türen, indirekte Beleuchtung der Kartentasche und der Türzierelemente sowie direkte Beleuchtung an den Seiten der Mittelkonsole. Das im Wettbewerbsumfeld einzigartige Beleuchtungskonzept bezüglich Qualität und Performance erleichtert die Orientierung im Fahrzeug bei Dunkelheit. Die Ambientebeleuchtung in Solarrot wird mit der Außenbeleuchtung aktiviert bzw. deaktiviert und ist über das Menü im Kombiinstrument in fünf Stufen dimmbar und abschaltbar.

**Automatikgetriebe 7G-TRONIC PLUS.** Das weiterentwickelte 7-Gang-Automatikgetriebe reduziert nicht nur den Kraftstoffverbrauch, es sorgt auch für eine deutliche Verbesserung des Schaltkomforts sowie für kürzere Schaltzeiten und bessere Beschleunigung. Zwei verschiedene Schaltprogramme stehen zur Verfügung: »E« (für »Economy«: besonders effizient und komfortorientiert) sowie »S« (für »Sport«).

**COMAND Online.** Das COMAND Online ist ein Multimedia-System inklusive schneller Festplatten-Navigation mit Kartendarstellung sowie einem hochauflösendem 17,8 cm-Farbdisplay ausgestattet und dient als zentrales Bedienelement aller Telematikkomponenten bei Mercedes-Benz. Des Weiteren besteht die Möglichkeit zur freien Nutzung der integrierten Mercedes-Benz Internetdienste (Wetter, Sonderziel-Suche, Routen-Download über Google) sowie zum Aufrufen von Internetseiten.

**Fahrdynamik-Paket.** Das Fahrdynamik-Paket besteht aus einem adaptiven Dämpfungssystem, der Direktlenkung sowie einem ESP® Kurvendynamik-Assistent. Es ermöglicht dadurch nicht nur ein besonders agiles Fahrverhalten und verbesserte Fahrstabilität bei hohen Geschwindigkeiten im »SPORT«-Modus, sondern auch ein hohes Komfortniveau in der Normalstellung. Die Bedienung erfolgt über den »SPORT«-Schalter auf der Mittelkonsole.

**Panorama-Variodach.** Das Panorama-Variodach Glas bringt mehr Licht in den Innenraum. Die Belichtung von oben vermittelt den Eindruck von Offenfahren auch bei geschlossenem Dach. Durch eine leichte Tönung wird einer starken Aufheizung des Innenraums vorgebeugt.

**Panorama-Variodach mit MAGIC SKY CONTROL.** Ein Glasdach mit schaltbarer Transparenz, das sich auf Knopfdruck wahlweise durchsichtig oder dunkel schalten lässt. Im transparenten Zustand bietet es auch bei kalter Witterung ein Open-Air-Erlebnis, im dunklen Zustand spendet das Dach wohltuenden Schatten und verhindert bei intensiver Sonneneinstrahlung das Aufheizen des Innenraums. Im SLK kommt diese Technik erstmals im Automobilbereich zum Einsatz.

**PARKTRONIC inkl. Parkführung.** Einparkhilfe mit optischer und akustischer Lenkunterstützung sowie optischer und akustischer Warnung vor Hindernissen beim Einparken.

**PRE-SAFE® System.** Das weltweit einzigartige vorausschauende Insassenschutzsystem aktiviert bei Erkennung von Gefahr reflexartig vorsorgliche Schutzmaßnahmen für die Insassen, so dass Gurte und Airbags beim Aufprall ihre volle Schutzwirkung entfalten könnten. Es wird ergänzt durch zusätzliche Maßnahmen nach einem Unfall, die schnelles Helfen erleichtern.



**Reifendruckkontrolle.** Die permanente Überwachung des Reifendrucks erhöht die Fahrsicherheit und die Lebensdauer der Reifen. Der Reifendruck aller 4 Räder wird mit Hilfe von Sensoren erfasst und im Multifunktionsdisplay des Kombiinstrumentes angezeigt.

**ESP® Kurvendynamik-Assistent.** Der ESP® Kurvendynamik-Assistent sorgt für noch mehr Fahrstabilität und Agilität. Denn das System lenkt mit gezielten Bremsenriffen mit. Bei Untersteuer-Tendenz kommt es zu einem gezielten, einseitigen Bremsenriff am kurveninneren Hinterrad, dies erzeugt eine Drehbewegung des Fahrzeuges. Gleichzeitig wird das Antriebsmoment zum Ausgleich des Bremsmoments leicht erhöht. Dadurch wird das Fahrzeug noch präziser in die Kurve gelenkt.

## Fahrzeugabholung im AMG Kundencenter in Affalterbach.



Ein Hochleistungsfahrzeug von Mercedes-AMG ist mehr als nur ein Automobil: Seit 45 Jahren ist Leidenschaft unser Antrieb, faszinieren und begeistern wir mit handgefertigter Ingenieurskunst und Performance der Extraklasse anspruchsvolle Kunden und Autoliebhaber in aller Welt. Wo könnten Sie diesen »Spirit of AMG« besser spüren als während einer persönlichen Fahrzeugabholung bei Mercedes-AMG in Affalterbach? Dort wird für Sie und Ihre Begleiter der erste Tag mit Ihrem neuen AMG-Mercedes zu einem unvergesslichen Erlebnis.

Bei einer individuellen Werksführung lernen Sie unsere Motorenmanufaktur kennen und können dem Motorenbauer Ihres Motors dabei

zusehen, wie die AMG-Triebwerke in Handarbeit nach der traditionellen Philosophie »Ein Mann – Ein Motor« entstehen. Lassen Sie sich im AMG Performance Studio von den verschiedenen Möglichkeiten, Ihr Fahrzeug noch individueller zu gestalten, inspirieren. Anschließend laden wir Sie in der AMG Private Lounge zu einem kleinen Essen ein. Genießen Sie die Spannung vor dem Moment der Fahrzeugübergabe in den außergewöhnlichen Räumlichkeiten, informieren Sie sich über unsere Firmengeschichte oder trinken Sie einfach nur einen Kaffee. Dann ist es endlich soweit: Ihr persönlicher Kundenbetreuer übergibt Ihnen die Fahrzeugschlüssel und erklärt Ihnen die vielfältigen Funktionen Ihres neuen AMG.

Erst wenn alle Fragen geklärt sind, entlassen wir Sie mit Ihrem vollgetankten Fahrzeug und einer kleinen Überraschung nach Hause.

Fragen Sie Ihren Händler zu den näheren Details.



Nach Redaktionsschluss dieser Druckschrift können sich am Produkt Änderungen ergeben haben.

Daimler AG, Mercedesstraße 137, 70327 Stuttgart, MS/SOE 0260 · 0414 / 37 · Ausgabe 1 · (aktualisiert: 7. April 2014) · Gedruckt in der Bundesrepublik Deutschland

[www.mercedes-benz.de](http://www.mercedes-benz.de)